

支援が必要なお子さんのための ガイドブック



キミと一緒に、育っていきたい。
Komaki

小牧市障害者自立支援協議会
こども連絡会

～ 支援が必要なお子さんの日中支援事業 ～



■ 障害児通所サービスとは…？

児童福祉法に規定される「障害児通所支援」を言います。いずれも各種障害者手帳を所持している方、対象疾病に該当する方、また、診断書等により利用できます。

■ 児童発達支援とは…？



小学校就学前の支援が必要な子どもに対して、遊びや日常生活の中から、療育を受けることができます。

■ 放課後等デイサービスとは…？



小学生から高校生までの支援が必要な子どもに対して、放課後や夏休みなどの長期休暇等に、さまざまな活動を通して療育を受けることができます。

■ 重症心身障害児（児童発達支援・放課後等デイサービス）とは…？

医療的なケアが必要な子どもや重度の心身に支援を必要とする子どもが、療育を受けることができます。

※看護師が常駐しています。



■ 保育所等訪問支援とは…？

住み慣れた地域で、障がいの有無に関わらず共に暮らす社会（インクルーシブ社会）の実現を目標に園や学校といった施設等に専門知識をもった支援員が訪問します。保護者の方と施設等の連携を基に情報共有や相談をしながら、子ども達一人ひとりの発達を支援します。

■ 小牧市単独事業とは…？



小学校就学前の支援が必要な子どもが親子で通園をします。遊びや日常生活の中で、療育や家族支援を行います。

もくじ

■ 児童発達支援

事業所名	住所	電話番号	ページ
うさぎとかめ	小牧市下小針天神3-229	54-6464	5
北風と太陽 小牧	小牧市久保一色南2-89	90-6611	6
きりんさん	小牧市藤島町梵天115-10	65-7557	7
コアラの家	小牧市小木南2-32	54-1871	8
こどもサポート教室「きらり」桃花台校 第一単位・第二単位	小牧市古雅3-84	78-4976	9
子ども支援室 えがお	小牧市小牧4-212-2	44-1520	10
子ども支援室にこにこキッズ	小牧市大字北外山字大畔1824-2 carabako北外山 B号館	90-3123	11
こぶたさん	小牧市小牧4-798	54-8813	12
コペルプラス 小牧教室	小牧市中央2-149 ステータスビル2F B号室	54-2365	13
児童発達支援センター いろは	小牧市市之久田1-90	65-7261	14
児童発達支援センター ひろば	小牧市上末3650-1	47-2360	15
児童発達支援・放課後等デイサービス おはなサクラ	小牧市中央1-158	58-3728	16
児童発達支援・放課後等デイサービス キッズエール小牧	小牧市新町1-147	54-8845	17
児童発達支援・放課後等デイサービス 児童デイサービス 88	小牧市小木3-331	39-6370	18
児童発達支援・放課後等デイサービス ばれっと小牧	小牧市久保一色1181-3	48-2307	19
スマイルキッズ小牧	小牧市小牧原新田字樋下1703-1	74-5210	20
すまいるふれんず	小牧市本庄21-1	68-8017	21
そうさん	小牧市大字東田中936-3	37-1661	22
とまとのプール	小牧市本庄字郷浦2588-140	78-7890	23
発達支援室ほこ・あ・ほこ	小牧市小牧原3-153-2	65-8110	24
ばんだぐみ	小牧市小牧4-290	65-6688	25
BEAM	小牧市間々56 KANEKO小牧ビル2F	48-2206	26
放課後等デイサービス Liebe北外山	小牧市北外山741-1	48-9933	27
放課後等デイサービス Liebeしろやま	小牧市城山3-3 サンコート桃花台A棟4号	78-7078	28
放課後等デイサービス Liebe常普請	小牧市常普請2-96	48-9222	29
放課後等デイサービス Liebeままはら	小牧市間々原新田1039-1 間々原ハイツ1F	54-3974	30
ワーオ第一単位・第二単位	小牧市小牧2-19 プルミエール 101・102	48-4575 75-9282	31

■ 放課後等デイサービス

事業所名	住所	電話番号	ページ
うさぎとかめ	小牧市下小針天神3-229	54-6464	32
北風と太陽 小牧	小牧市久保一色南2-89	90-6611	33
キラキラ小牧	小牧市藤島町梵天44-2 匠建ビル101号	39-4082	34
きりんさん	小牧市藤島町梵天115-10	65-7557	35
コアラの家	小牧市小木南2-32	54-1871	36
こどもサポート教室「きらり」桃花台校 第一単位・第二単位	小牧市古雅3-84	78-4976	37

児童発達支援

放課後等
デイサービス

重症心身障害児
対応事業所

保育所等
訪問支援

小牧市単独事業

その他

も く じ

■放課後等デイサービス

事業所名	住所	電話番号	ページ
子ども支援室 えがお	小牧市小牧4-212-2	44-1520	38
こぶたさん	小牧市小牧4-798	54-8813	39
さん・さん小牧	小牧市大字入鹿出新田字村北139-1	54-3330	40
しっぷ・きらり	小牧市上末3650-1	47-2360	41
しっぷ・ししのこ	小牧市池之内2324-2	42-6686	42
しっぷ・にじいろ	小牧市小牧原新田665-2	54-6690	43
児童デイサービス クッキー	小牧市小牧原2-385	74-6181	44
児童デイサービス マリンバ	小牧市中央4-142	74-6181	45
児童デイサービス メロディー	小牧市下小針天神1-11	70-0547	46
児童発達支援・放課後等デイサービス いろは第一単位・第二単位・第三単位	小牧市常普請1-286 スペース21	48-1162 39-5813 48-1166	47
児童発達支援・放課後等デイサービス おはなサクラ	小牧市中央1-158	58-3728	48
児童発達支援・放課後等デイサービス キッズエール小牧	小牧市新町1-147	54-8845	49
児童発達支援・放課後等デイサービス 児童デイサービス 88	小牧市小木3-331	39-6370	50
児童発達支援・放課後等デイサービス ばれっと小牧	小牧市久保一色1181-3	48-2307	51
スマイルキッズ小牧	小牧市小牧原新田字樋下1703-1	74-5210	52
すまいるふれんず	小牧市本庄21-1	68-8017	53
ぞうさん	小牧市大字東田中936-3	37-1661	54
とまとのプール	小牧市本庄字郷浦2588-140	78-7890	55
vamos小牧小木	小牧市小木5-417	50-2088	56
パパママハウスケアルーム at komaki	小牧市間々本町132	70-8721	57
ばんだぐみ	小牧市小牧4-290	65-6688	58
BEAM	小牧市間々56 KANEKO小牧ビル2F	48-2206	59
福祉の幸 児童デイサービス やどかり	小牧市城山5-65-1	47-5454	60
放課後等デイサービス いろはⅡ	小牧市小牧3-187 シティライフ小牧1F	65-7787	61
放課後等デイサービス いろはⅢ	小牧市大字東田中2272-1 carabaco SOHO 東田中C号室	68-9016	62
放課後等デイサービス Liebe北外山	小牧市北外山741-1	48-9933	63
放課後等デイサービス Liebeしろやま	小牧市城山3-3 サンコート桃花台A棟4号	78-7078	64
放課後等デイサービス Liebe常普請	小牧市常普請2-96	48-9222	65
放課後等デイサービス Liebe常普請EVO	小牧市常普請2-96	97-4965	66
放課後等デイサービス Liebeままはら	小牧市間々原新田1039-1 間々原ハイツ1F	54-3974	67
ほうきぼし	小牧市文津16-1	65-6485	68
レガロッチ	小牧市小牧3-33-1	39-6857	69
レガロニア常普請	小牧市常普請3-162 丸正ビル1F	65-7483	70
ワーオ第一単位・第二単位	小牧市小牧2-19 ブルミエール 101・102	48-4575 75-9282	71

も く じ

■重症心身障害児（児童発達支援・放課後等デイサービス）

事業所名	住所	電話番号	ページ
キッズケアAiry（エアリー）こまき	小牧市北外山1491-2	68-7992	72・73
重症心身障害児デイサービス いろは	小牧市久保本町30	54-7707	74・75
重症心身障害児デイサービス ままはぐ小牧外堀事業所	小牧市外堀3-132	54-5755	76・77
療育室リミー 小牧教室	小牧市小牧2-41	75-2233	78・79

■保育所等訪問支援

事業所名	住所	電話番号	ページ
保育所等訪問支援 いろは	小牧市市之久田1-90	65-7261	80
保育所等訪問支援 ひろば	小牧市上末3650-1	47-2360	81
保育所等訪問支援 Liebe	小牧市北外山741-1 2F	090-7383-7515	82

■小牧市単独事業

事業所名	住所	電話番号	ページ
小牧市ふれあいの家 親子通園施設 あさひ学園	小牧市中央6-101	77-0444	83

■その他

～支援が必要なお子さんの日中支援事業～	1
このガイドブックに掲載されている福祉サービスを利用するまでの手順	84
障がいのある方の相談窓口	85
小牧市障がい福祉サービス事業所のご案内	86



うさぎとかめ

▶▶▶ 児童発達支援 ◀◀◀

◆運営法人

株式会社ママのハート

◆所在地

〒485-0036 小牧市下小針天神3丁目229

◆連絡先

TEL (0568) 54-6464

FAX (0568) 54-6473

◆HPアドレス <https://www.mama-heart.com/usagitokame/>



□開所日 月～土（祝日・お盆・年末年始は休み）

□サービス提供時間 平日 9：30～17：30
土・長期休み 9：00～17：00

□定員 10名

□駐車場 あり □昼食 あり

□送迎 あり □おやつ あり

※アクセス 名鉄バス停 「下小針天神」

◆◆◆ 活動内容紹介 ◆◆◆

★タイムテーブル

9:00	来所
	自由遊び
10:00	朝の会
	月間予定に基づく療育
11:30	昼食
	お昼寝
14:00	月間予定に基づく療育
15:00	おやつ
	自由遊び
16:30	帰りの会
	自由遊び
17:00	帰宅（送迎あり）



お子様の年齢や個性に応じたきめ細かいサービスを提供させていただきます。未就学児～小中学生・高校生までを対象とする多機能型で、お子様の成長に合わせた一貫した支援が可能です。ご家庭と寄り添い、悩みを共有することを大切にしています。障がいの有無に目を奪われることなく個性を大切に、お子さんの本当の姿を見つめ、共に成長していけたらと考えています。

北風と太陽 小牧

▶▶▶ 児童発達支援 ◀◀◀

◆運営法人

株式会社輝真

◆所在地

〒485-0007 小牧市久保一色南2丁目89番地

◆連絡先

TEL (0568) 90-6611

FAX (0568) 90-6622

◆HPアドレス <https://www.kittakun.jp>



- 開所日 月～土/祝 (日曜定休日)
(12/30～1/3休み)
- サービス提供時間 平日 14:00～17:30
休日 10:30～16:30
- 定員 10名 □昼食 なし (お弁当持参)
- 駐車場 あり □おやつ あり
- 送迎 あり
- ※アクセス こまき巡回バス停「一色保育園前」

◆◆◆ 活動内容紹介 ◆◆◆

＼ 様々な活動を通じてできた！の喜びを大切に支援をおこなっています ／
自立した生活や人との関わり✿好きなこと・新しいことへの挑戦✿丈夫な体作りのサポートなど

迷路あそび



ごはん作り



工作



トランポリン



手作りパズル



《平日のスケジュール》

- ◆14:00～学校にお迎え
- ◆14:30～学習など
〈個々に合わせた教材・プリントを提供〉
- ◆15:00～おやつ・自由遊び
- ◆16:30～集団活動〈毎月新しい活動も追加〉
- ◆17:30～保護者お迎えor施設送迎

《休日のスケジュール》

- ◆10:30～ご自宅にお迎え
- ◆11:00～学習など
〈個々に合わせた教材・プリントを提供〉
- ◆12:00～昼食・自由遊び
- ◆14:00～集団活動〈毎月新しい活動も追加〉
- ◆15:00～おやつ・自由遊び
- ◆16:30～保護者お迎えor施設送迎



【Instagram】@kitakaze_123

親御様への相談サポートも行っています！ご家族皆様様に寄り添いながら支援を行っています♪



児童発達支援

放課後等
デイサービス

重症心身障害児
対応事業所

保育所等
訪問支援

小牧市単独事業

その他

きりんさん

▶▶▶ 児童発達支援 ◀◀◀

◆運営法人

株式会社ママのハート

◆所在地

〒485-0069 小牧市藤島町梵天1 1 5-10

◆連絡先

TEL (0568) 65-7557

FAX (0568) 65-7458

◆HPアドレス <https://www.mama-heart.com/kirin/>



- 開所日 月～土（祝日・お盆・年末年始は休み）
- サービス提供時間 平日 9：30～17：30
土・長期休み 9：00～17：00
- 定員 10名
- 駐車場 あり □昼食 あり
- 送迎 あり □おやつ あり
- ※アクセス こまき巡回バス停「藤島団地」

◆◆◆ 活動内容紹介 ◆◆◆

★タイムテーブル

9:00	来所 自由遊び
10:00	朝の会 月間予定に基づく療育
11:30	昼食 お昼寝
14:00	月間予定に基づく療育
15:00	おやつ 自由遊び
16:30	帰りの会 自由遊び
17:00	帰宅（送迎あり）



学習教室、習字、絵手紙などの各種教室や季節のイベントがあり、楽しい創作活動などを通じて身体能力、日常生活能力の維持向上を図ります。元教員による学習指導も行っており、やる気を引き出す支援に努めています。

コアラの家

▶▶▶ 児童発達支援 ◀◀◀

◆運営法人

一般社団法人虹の里

◆所在地

〒485-0056 小牧市小木南二丁目32

◆連絡先

TEL (0568) 54-1871

FAX (0568) 54-2112

◆HPアドレス http://www.kokikodomo.jp/?page_id=662



□開所日 月～土 (日・祝休み その他事業所カレンダーによる)

□サービス提供時間 9:00～15:00 (1時間)

□定員 10名

□送迎 なし □昼食 なし

□駐車場 あり □おやつ なし

※アクセス
 名鉄バス停「小牧南高校口」
 名鉄バス停「下小針中島三丁目」
 こまき巡回バス停「小木南」

◆◆◆ 活動内容紹介 ◆◆◆

子どもの困り感に対して主に個別での支援を行っています。日常生活や社会生活をスムーズに送るため、遊びの中でソーシャルスキルトレーニングを行えるようにしています。また、少人数でのグループ療育も行います。遊びの時間も、ごっこ遊びなど自然にやり取りができる遊びを行って様々なスキルを学ぶことができると考えています。尚、長時間のお預かりはしておりません。



児童発達支援

放課後等
 デイサービス

重症心身障害児
 対応事業所

保育所等
 訪問支援

小牧市単独事業

その他

こどもサポート教室「きらり」桃花台校 第一単位・第二単位

▶▶▶ 児童発達支援 ◀◀◀

- ◆運営法人
株式会社クラ・ゼミ
- ◆所在地
〒485-0814 小牧市古雅3-84
- ◆連絡先
TEL (0568) 78-4976
FAX (0568) 78-4976
- ◆HPアドレス <https://kirari-kodomo.com/>



- 開所日 月～土、祝（GW、お盆、年末年始休み）
- サービス提供時間 平日 10：00～19：00（1時間）
長期休み 10：00～19：00（1時間）
- 定員 第1単位：10人 第2単位：10人
- 送迎 なし □昼食 なし
- 駐車場 あり □おやつ なし
- ※アクセス ピーチバス停「古雅三丁目」

◆◆◆ 活動内容紹介 ◆◆◆

☆こどもサポート教室「きらり」桃花台校は☆

発達心配、発語やことばの理解がゆっくりなお子様を対象とし、一人ひとりの発達段階や状況に合わせて、オーダーメイド（主として個別）の療育を行い、一人ひとりの長所を伸ばして生きる力を育みます。当事業所は、第1単位と第2単位に分かれています。第1単位は主に日本人の利用児様に療育を行います。また、第2単位は主に外国籍（ポルトガル語や英語）の利用児様に療育を行います。基本は、利用児様1人に、児童指導員1人のマンツーマンの個別療育を、ご希望される時間帯に、（保護者様へのフィードバックを含め）1時間単位で行っています。利用児様1人に、児童指導員1人の個別療育の他、2～6人の小集団による療育を行うことで、社会性を身に付けていただく支援も、適時、行っております。また、保護者様の療育相談には、児発管や、担当の児童指導員等が随時、対応しておりますので、お気軽にご相談下さい。



☆こどもサポート教室「きらり」桃花台校の第一単位は☆

日本人の児童指導員が利用児様自身や環境に応じた個別での療育指導や学習指導を行っています。利用児様の「楽しい」を大事にして、コミュニケーション等の主体的な活動をSST（社会生活技能訓練）等の手法を用いて支援させていただきます。

☆こどもサポート教室「きらり」桃花台校の第二単位は☆

ブラジル人の児童指導員を中心にポルトガル語（または、英語）での個別療育、個別サポートを行っています。日本語の支援をご希望の場合は、日本人の保育士が日本語での療育を行います。

子ども支援室 えがお

▶▶▶ 児童発達支援事業 ◀◀◀

◆運営法人

合同会社スリースマイル

◆所在地

〒485-0041 小牧市小牧4丁目212-2

◆連絡先

TEL (0568) 44-1520

FAX (0568) 44-1521

◆HPアドレス <https://www.facebook.com/kodomosiennsituegao/o/>



□開所日 月～金（土日祝日、盆、年末年始休み）

□サービス提供時間 9：00～17：30

すくすく 9：30～13：00（月～金）

のびのび 14：00～16：30（月・水）

□定員 5人

□送迎 あり □昼食 お弁当

□駐車場 なし □おやつ のびのび：あり

※アクセス こまき巡回バス停「ラピオ前」

◆◆◆ 活動内容紹介 ◆◆◆

すくすく 就園前のお子様、保育園幼稚園との並行利用も可能 基本お子様に一人職員が付きます
 ♡個々に困り感を抱えているお子様の発達の土台作り
 大きな集団に入る前に保護者から離れて土台作り♡



荷物の整理・出席シール貼り
 自由遊び：個々の好きな遊びを職員と楽しみます
 朝の会：体操、ふれあい遊び、出席調べ、お茶、排泄
 設定：散歩、個別課題（知育、制作、運藤、音楽、感覚等）
 昼食：排泄、手洗い、お弁当、歯磨き
 自由遊び：個々の好きな遊びを職員と楽しみます
 帰りの会：排泄、荷物の整理、絵本、さようなら

のびのび ♡幼稚園、保育園で頑張ってきているお友達の自分が出せる居場所♡



荷物の整理・出席印押し
 自由遊び：友達と一緒に遊びます
 集まりの会：出席調べ、絵本
 おやつ：クッキングもします
 設定：集団遊び、制作 運動、音楽、感覚、知育個別課題
 帰りの会：排泄、荷物の整理、絵本、さようなら

児童発達支援

放課後等
 デイサービス

重症心身障害児
 対応事業所

保育所等
 訪問支援

小牧市単独事業

その他

子ども支援室 にこにこキッズ

▶▶▶ 児童発達支援事業 ◀◀◀

◆運営法人

合同会社スリースマイル

◆所在地

〒485-0023小牧市大字北外山字大畔1824-2
carabako北外山B号館

◆連絡先

TEL (0568) 90-3123

FAX (0568) 90-3123

◆HPアドレス <https://www.facebook.com/share/1Ans9M9z12/>



□開所日 月～金（土日祝日、盆、年末年始休み）

□サービス提供時間 9：30～16：00

□定員 10人

□送迎 あり □昼食 なし（お弁当持参）

□駐車場 あり □おやつ あり

※アクセス こまき巡回バス停「北外山北」

◆◆◆ 活動内容紹介 ◆◆◆

未就学児対象（就園前のお子様 保育園幼稚園との併用 利用時間要相談）

☆子どもたちの伸びていく力を信じ応援していきます☆

♡にこにこキッズは子どもたちの安心できる居場所☆家族の皆様の安心できる居場所♡

子どもたちは、安心できる環境で遊びを通して発達していきます。

♡「今できている」ことを大切に、一人一人の特性を理解し子どもたちが「できる！できた！！」の喜びを感じ「もっとやりたい！！」という気持ちを引き出し、ニーズ課題に寄り添った支援をおこない、次へのステップへとつないでいきます。

♡集団、個人での『遊び』の取り組みの中で「◎楽しい◎」を大人や他児と共有し、人との信頼関係を育み、発達を促していけるよう活動プログラムを提供していきます。



通所： 手洗い、荷物の整理
朝の会： 体操、ふれあい遊び、出席調べ、お茶。排泄
設定： 散歩、小集団、個別課題（知育、制作、運藤感覚、音楽等）
昼食： 排泄、手洗い、お弁当、歯磨き
休息： 昼寝、ゆったりタイム
お昼の会： 体操、ふれあい遊び出席調べ、設定： 散歩、小集団、個別課題（知育、制作、運藤感覚、音楽等）
お茶、排泄
帰りの会： 荷物の整理 さようなら



こぶたさん

児童発達支援

放課後等
デイサービス

重症心身障害児
対応事業所

保育所等
訪問支援

小牧市単独事業

その他

▶▶▶ 児童発達支援 ◀◀◀

◆運営法人

株式会社ママのハート

◆所在地

〒485-0041 小牧市小牧4丁目798

◆連絡先

TEL (0568) 54-8813

FAX (0568) 54-8815

◆HPアドレス <https://www.mama-heart.com/kobuta/>



□開所日 月～土（祝日・お盆・年末年始は休み）

□サービス提供時間 平日 9：30～17：30
土・長期休み 9：00～17：00

□定員 10名

□送迎 あり □昼食 あり

□駐車場 あり □おやつ あり

※アクセス 名鉄バス停「三和通」

◆◆◆ 活動内容紹介 ◆◆◆

★タイムテーブル

9:00	来所 自由遊び
10:00	朝の会 月間予定に基づく療育
11:30	昼食 お昼寝
14:00	月間予定に基づく療育
15:00	おやつ 自由遊び
16:30	帰りの会 自由遊び
17:00	帰宅（送迎あり）



夏祭りやクリスマス会など行事ごとに楽しいイベントを積極的に開催しています。
施設内調理による温かい手作り給食を、毎日提供しております。キッズクッキングや子ども
喫茶等、“やってみたい！”の気持ちを大切にするお子様主体の活動を多く取り入れています。

コペルプラス 小牧教室

▶▶▶ 児童発達支援 ◀◀◀

◆運営法人

株式会社 クラ・ゼミ

◆所在地

〒485-0029 小牧市中央2丁目149 ステータスビル2F B号室

◆連絡先

TEL (0568) 54-2365

FAX (0568) 54-2366

◆HPアドレス

<https://copelplus.copel.co.jp/school/komaki/>



□開所日

火～土（日・月・祝休み その他事業所カレンダーによる）

□サービス提供時間

10:00～12:30（1時間）
13:30～18:00（1時間）

□定員

10名

□送迎

なし

□昼食

なし

□駐車場

あり

□おやつ

なし

※アクセス

名鉄小牧線「小牧」
名鉄バス停「小牧駅」
こまき巡回バス停「小牧駅」

◆◆◆ 活動内容紹介 ◆◆◆

コペルプラスが目指すのは「いまのままでいいんだよ」からのスタート。
「できるようにする」ことを目指すのではなく、
「そのままのあなたを愛しているよ」と、今の姿を認めることを第一に考えます。
それはあきらめや放任ではありません。
安心感をもらった子どもたちは、「成長したい」という本能的な欲求から、
その子の持つ「学ぶ力」を最大限に発揮していきます。



児童発達支援センター いろは

児童発達支援

放課後等
デイサービス

重症心身障害児
対応事業所

保育所等
訪問支援

小牧市単独事業

その他

▶▶▶ 児童発達支援 ◀◀◀

◆運営法人

株式会社EIO

◆所在地

〒485-0034 小牧市市之久田1丁目90

◆連絡先

TEL (0568) 65-7261

FAX (0568) 65-7262

◆HPアドレス <https://eio-daycare.com>



- 開所日 月～土
(日祝・お盆・年末年始休み)
- サービス提供時間 10:00～16:00
- 定員 30名
- 送迎 あり
- 駐車場 あり
- ※アクセス こまき巡回バス停「南スポーツセンター南」
こまき巡回バス停「市之久田北」
- 昼食 あり
- おやつ あり



◆◆◆ 活動内容紹介 ◆◆◆

- 10:00 送迎開始
自由時間
- 11:00 朝の会
- 11:30 給食
- 12:00 絵本・プリント等
- 13:00 自由時間
- 14:00 おやつ
? プログラム
- 15:30 (支援室により異なる)
- 15:45 帰りの会
- 16:00 送迎開始



「愛される力」を育む = 「生きる力」をコンセプトとして、卒業した後もありのままの自分に自信を持ち、社会に必要とされる大人を目指して日々の支援に取り組んでいます。子ども達のどんな小さな「自分で出来た！」も見逃さず、成功体験を積み重ねられるよう、また、多くの人と触れ合うことで子ども達の世界が広がり、未来へ繋がる第一歩となる環境作りに力を入れています。

児童発達支援センター
いろは iroha



児童発達支援センター ひろば

▶▶▶ 児童発達支援 ◀◀◀

◆運営法人

特定非営利活動法人ソーシャルインクルーシブピープル

◆所在地

〒485-0822 小牧市上末3650-1

◆連絡先

TEL (0568) 47-2360

FAX (0568) 47-2363

◆HPアドレス [QRコード](#)よりご覧ください



□開所日 月～金 土・祝（不定期）
（事業所カレンダーによる）

□サービス提供時間 9：30～15：30
幼保組 幼保終了後～16：30
※幼稚園のない日は11：30～

□定員 20名 □昼食 あり
□送迎 あり □おやつ あり

□駐車場 あり
※アクセス こまき巡回バス停「総合運動場東」
名鉄バス停「下末」



◆◆◆ 活動内容紹介 ◆◆◆

～生きる力を育てる～

NPO法人しっぷは愛知県小牧市を中心に平成21年、「ひとりひとりの仲間が生活を楽しみながら、共に育ちあう場」を作ろうという理念から始まりました。



しっぷひろばの発達支援とは・・・
世の中の音やにおい、触れるものを不快に感じたり、もっと刺激が欲しくて多動になってしまう子どもたち。



この感覚過敏・鈍麻があることで体験不足になったり、問題行動につながりやすくなります。でも、本当はみんなねがいをもらった子どもたち。人生の主人公は子どもたち自身なのです。うまく表現できない子どもたちの本当の思いを見いだし、自ら《不安だけどもやってみよう!》と思えることが心の発達につながります。私たちは子どもたちの代弁者となり日々支援しています。



- ◆ひろば（9：30～15：30）
- 9：30～10：00
- ・来所、準備
- 10：00～11：30
- ・午前の活動（講演・散歩・制作あそび など）
- 11：30～12：30
- ・給食
- 12：30～14：30
- ・午睡（必要な子）
- ・自由あそび
- 14：30～15：00
- ・おやつ
- 15：00～15：30
- ・かえりの会
- ・さようなら

- ◆ひろば（幼保送迎後14：30～16：30）
- 14：30～
- ・来所、準備
- 15：30～
- ・おやつ
- ・活動（公園/室内あそび）
- 16：30
- ・さようなら

児童発達支援・放課後等デイサービス おはなサクラ

▶▶▶ 児童発達支援 ◀◀◀

- ◆運営法人
株式会社さくら
- ◆所在地
〒485-0029 小牧市中央一丁目158番地
- ◆連絡先
TEL (0568) 58-3728
FAX (0568) 58-3728
- ◆HPアドレス <https://sakura-154.jimdosite.com>



- 開所日 月～金（祝日・事業所の定める日は休み）
- サービス提供時間 平日 9:30～18:00
学校休業日 9:30～18:00
- 定員 10名
- 送迎 あり □昼食 なし(お弁当持参)
- 駐車場 あり □おやつ あり
- ※アクセス 名鉄バス停「小牧駅」
こまき巡回バス停「小牧駅」

◆◆◆ 活動内容紹介 ◆◆◆

お子様が安心して楽しく通える居場所で体を動かしたり、季節の制作を楽しみながら成長を促し、個別の視点に立った支援を通じて、就学準備へとつなげています。保護者様へのサポートにも力を入れています。

明るいホール♪



広い支援室♪



手作り教材等♪



制作活動♪



学習の様子♪

児童発達支援

放課後等
デイサービス

重症心身障害児
対応事業所

保育所等
訪問支援

小牧市単独事業

その他

児童発達支援・放課後等デイサービス キッズエール小牧

▶▶▶ 児童発達支援 ◀◀◀

◆運営法人

株式会社ハンズオン

◆所在地

〒485-0013 小牧市新町一丁目147

◆連絡先

TEL (0568) 54-8845

FAX (0568) 54-8846

◆HPアドレス <https://handson2022.com/>



□開所日

月～土

(GW、お盆、年末年始)

□サービス提供時間

平日・長期休み 11:30～17:30

土・祝 10:00～16:00

□定員

10名

□昼食 なし(お弁当持参)

□送迎

可能

□おやつ あり

□駐車場

あり

※アクセス

こまき巡回バス停「大輪」

こまき巡回バス停「懐町」

◆◆◆ 活動内容紹介 ◆◆◆

＼ 保育士、社会福祉士など国家資格保有者多数！！ ／

平日、祝日、土曜日、長期休暇、送迎可能。

運動あそび



自由時間



おやつタイム

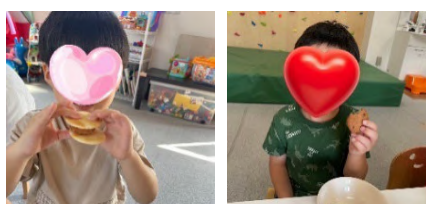

ポグレス



戸外活動



帰りの会



《平日のスケジュール》

◆保育園・幼稚園の降園・下校時間にお迎え

◆～15:50 自由時間

◆16:00 運動あそび

◆16:20～ おやつ

◆16:30～ ポグレス

◆16:50～ 読み聞かせ、帰りの会

《休日のスケジュール》

◆10:00～ご自宅にお迎え

〈晴天時は外出や公園での運動など屋外活動〉

〈雨天時は創作活動や午後のクッキング準備〉

※お出かけにいくつかのルールがありますので、スタッフの直接お尋ねください。

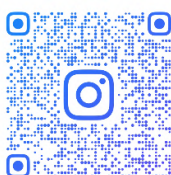

[Instagram] @KIDSYELLKOMAKI

児童発達支援・放課後等デイサービス 児童デイサービス88

▶▶▶ 児童発達支援 ◀◀◀

◆運営法人

株式会社88style

◆所在地

〒485-0058 小牧市小木3-331

◆連絡先

TEL (0568) 39-6370

FAX (0568) 39-6372

◆HPアドレス <https://88style-aichi.com/>



□開所日 月～土 (日・年末年始休み)

□サービス提供時間 平日 12:00～18:00

学校休業日 10:00～16:00

□定員 10名

□送迎 あり □昼食 なし(お弁当持参)

□駐車場 あり □おやつ あり

※アクセス 名鉄バス停「小木」

◆◆◆ 活動内容紹介 ◆◆◆

児童デイサービス88では、お子様の特性を理解しながら、個性を伸ばし、安心できる心地の良い空間を提供いたします。

活動プログラムは、プログラミング的思考を身に付け、思考力、判断力、表現力の向上を目的とした『プログラミング』。体幹トレーニング、バランス感覚トレーニングなどを通して身体の動かし方を身に付けていく『スポーツ』。発想力や想像力、表現力を高める為の『アート』。の3つを主軸とした活動や、その他にも外出イベントや調理イベントなども行っております。



～プログラミング～



～アート～



～スポーツ～



～その他活動～
(お買い物・調理実習)



児童発達支援

放課後等
デイサービス

重症心身障害児
対応事業所

保育所等
訪問支援

小牧市単独事業

その他

児童発達支援・放課後等デイサービス ぱれっと小牧

▶▶▶ 児童発達支援 ◀◀◀

◆運営法人

株式会社Orion

◆所在地

〒485-0003 小牧市久保一色1181-3

◆連絡先

TEL 0568) 48-2307

FAX 0568) 48-2307

◆HPアドレス <https://orion-inuyama.com/>



- 開所日 月～金・祝日（お盆・年末年始は休み）
- サービス提供時間 平日 14：00～17：30
土・長期休み 10：00～16：00
- 定員 10名
- 送迎 あり □昼食 なし（お弁当持参）
- 駐車場 あり □おやつ あり

※アクセス 名鉄バス停「田県神社前」

◆◆◆ 活動内容紹介 ◆◆◆

★タイムテーブル

<平日>

- 14:00 来所
(保育園等のお迎え)
- 14:30 座る活動
(運筆・シール貼り等)
- 14:45 自由遊び
- 16:00 主活動
(制作・運動など)
- 16:30 おやつ
- 16:45 自由遊び
- 17:30 帰宅 (送迎あり)

<休日>

- 10:00 来所
- 10:30 座る活動
(運筆・シール貼り等)
- 10:45 自由遊び
- 12:00 昼食
- 12:40 歯磨き指導
- 13:00 自由遊び
- 14:00 主活動
- 15:00 おやつ
- 16:00 帰宅 (送迎あり)



毎月活動予定表に沿って、集団活動や個別活動など様々な活動を取り入れています。活動を通して「座っていただけること」「集中すること」「話を聞くこと」「最後までやりきること」などを学び、子どもたちと「できた」という達成感や喜びを共有していきます。また、一人一人のお子さまに合わせたサポートを行いながら、少しずつ『自分でできること』を増やしていくことを目標に支援しています。

スマイルキッズ小牧

▶▶▶ 児童発達支援 ◀◀◀

◆運営法人

株式会社スマイルツーリスト

◆所在地

〒485-0012 小牧市小牧原新田字樋下1703-1

◆連絡先

TEL (0568) 74-5210

FAX (0568) 74-5230

◆HPアドレス <http://www.smiletourist.co.jp/smilekids>

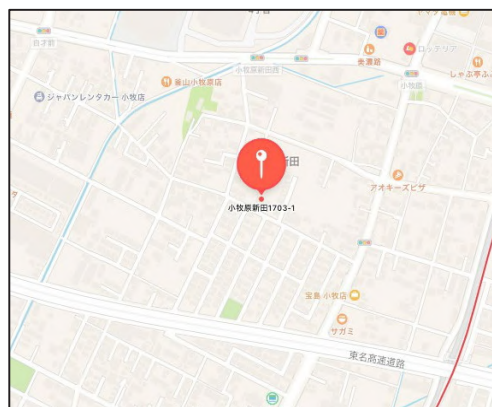

- 開所日 月～日、祝（お盆、年末年始休み）
- サービス提供時間 平日 12:45～18:45（1時間）
長期休み 10:00～17:00
- 定員 10名
- 送迎 なし □お昼 なし
- 駐車場 あり □おやつ なし
- ※アクセス こまき巡回バス停「小牧原」

◆◆◆ 活動内容紹介 ◆◆◆

脳科学に基づいたオリジナル療育プログラム

身体と脳へアプローチを行い脳の成長を促すことにより、困りごとの原因の根本解決を図ります



児童発達支援 放課後等デイサービス
SMILE KIDS



一発達支援プログラム

オリジナルの測定方法を活用し、一人ひとりの得意・不得意を分析します。SST運動 認知機能の3つからお子さまに必要なプログラムをオーダーメイドします。

お子様1人につきスタッフが1人付く 約1時間の個別療育



児童発達支援

放課後等
デイサービス

重症心身障害児
対応事業所

保育所等
訪問支援

小牧市単独事業

その他

すまいるふれんず

▶▶▶ 児童発達支援 ◀◀◀

◆運営法人

有限会社澤田機運

◆所在地

〒485-0821 小牧市本庄21-1

◆連絡先

TEL (0568) 68-8017

FAX (0568) 68-8018

◆HPアドレス <https://smilekomaki.com>



- 開所日 月～金（祝日・お盆・年末年始はお休み）
土（第2・第4はお休み）
- サービス提供時間 平日 11:30～17:30
長期休み 10:00～16:00
- 定員 10名 □昼食 なし（お弁当持参）
- 送迎 あり □おやつ あり
- 駐車場 あり
- ※アクセス こまき巡回バス停「本庄西」

◆◆◆ 活動内容紹介 ◆◆◆

♪1日の流れ♪

- 11:30～ 来所
- 12:00～ お弁当
- 12:30～ 静養・お昼寝
- 13:00～ 感覚統合遊び
- 15:00～ おやつ
- 16:00～ 主活動
自由遊び
- 17:00～ 帰りの会
- 17:30～ 退所

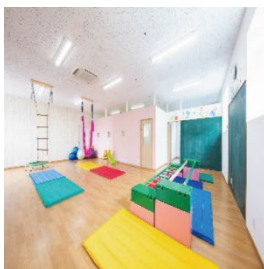

すまいるふれんずでは幼稚園・保育園の未就学児～小学校低学年までのお子さまが来所して、感覚統合遊び（巧技台・Aスライド・ハンモック・エアポリン・バランスボール等）で体を動かす中で体の土台作りをメインに安心して楽しく過ごせるように支援しています。園でたくさんのエネルギーを使って頑張っている子どもたちがリフレッシュしながら様々な経験を通してお友だちとの関わりや社会性等の成長にも繋げていけるように関わっています。

ぞうさん

▶▶▶ 児童発達支援 ◀◀◀

◆運営法人

株式会社ママのハート

◆所在地

〒485-0826 小牧市大字東田中936-3

◆連絡先

TEL (0568) 37-1661

FAX (0568) 37-1663

◆HPアドレス <https://www.mama-heart.com/landing/>



- 開所日 月～土（祝日・お盆・年末年始は休み）
- サービス提供時間 平日 9：30～17：30
土・長期休み 9：00～17：00
- 定員 10名
- 送迎 あり □昼食 あり
- 駐車場 あり □おやつ あり
- ※アクセス こまき巡回バス停「東田中」

◆◆◆ 活動内容紹介 ◆◆◆

★タイムテーブル

- 9:00 来所
- 自由遊び
- 10:00 朝の会
- 月間予定に基づく療育
- 11:30 昼食
- お昼寝
- 14:00 月間予定に基づく療育
- 15:00 おやつ
- 自由遊び
- 16:30 帰りの会
- 自由遊び
- 17:00 帰宅（送迎あり）



専門知識や技術を持つ保育士が中心となり、お子様の療育はもちろん生きる力を育む保育を行います。そろばん教室など、様々な分野の専門講師と提携しております。保護者の方とご相談の上、お子様の個性を伸ばすプログラムを個別に作成いたします。これらのレッスンの追加費用は発生しません。

児童発達支援

放課後等
デイサービス

重症心身障害児
対応事業所

保育所等
訪問支援

小牧市単独事業

その他

とまとのプール

▶▶▶ 児童発達支援 ◀◀◀

◆運営法人

子ども達の未来創造事業グループ

◆所在地

〒485-0821 小牧市本庄字郷浦2588-140

◆連絡先

TEL (0568) 78-7890

FAX (0568) 78-7890

◆HPアドレス <http://www.pool.gr.jp/>



□開所日 月～金、祝（年末年始はお休み）

□サービス提供時間 平日 12:00～18:00
長期休み 10:00～16:00

□定員 10名 □昼食 なし（お弁当持参）

□送迎 あり □おやつ あり

□駐車場 あり

※アクセス こまき巡回バス停「本庄北」

◆◆◆ 活動内容紹介 ◆◆◆

「とまとのプール」では3つの部屋を作り、個々のスキルや特性に合わせた活動を行っています。

①の部屋

身体を動かして友だちと遊び、対人関係や身体の基本をつくりあげていきます。遊びの中でルールを学びます。

②の部屋

軽作業や工作、プリント、ボード遊びを通して机に向かい座って過ごす経験をして頂きます。

③の部屋

制作活動を通して、制作での達成感、想像力や発想力を育てて頂きます。

○すべての部屋に机と椅子が準備され、区切られた空間の中で落ち着いて個々のプログラムに取り組んで頂きます。

こまきアール・ブリュット展

◇ 主な活動 ◇

----- 考える力を育てる ----- 学習・制作など

学習に取り組む習慣をつける・制作での達成感、想像力や発想力を育てていきます。

----- イスに座って取り組む ----- 作業・学習・制作など

イスに座って物事に取り組む事・正確さ・手先の器用さ・学習に取り組む集中力の向上などを養っていきます。

----- 集団遊び ----- 運動・自由時間（遊び）など

簡単な運動・遊びをお友達と行いながら、楽しさとルールを共有する経験してもらいます。

----- 音楽遊び ----- 歌・ダンスなど

曲に合わせて身体を動かしたり、歌う事で楽しみながら運動や言語能力を高めていきます。



発達支援室ぽこ・あ・ぽこ

▶▶▶ 児童発達支援事業 ◀◀◀

◆運営法人

合同会社アンサンプル

◆所在地

〒485-0829 愛知県小牧市小牧原3-153-2

◆連絡先

TEL (0568) 65-8110

FAX (0568) 65-8130

◆HPアドレス <https://www.poco-a-poco2024.com>



□開所日 月～金（土日祝日、盆、年末年始休み）

□サービス提供時間 9：30～17：00

午前クラス 9：30～12：45

午後クラス 14：00～17：00

□定員 各5人

□送迎 あり □昼食 なし（お弁当持参）

□駐車場 あり □おやつ 午後クラスのみ

※アクセス こまき巡回バス停「小牧原」

◆◆◆ 活動内容紹介 ◆◆◆

言語聴覚士が運営する児童発達支援事業所です。午前クラス、午後クラスともに定員5名です。午前クラスはマンツーマンに近い職員配置を行っており、午後クラスは進行役の職員とサポートの職員が対応します。午前クラスは、コミュニケーションの基礎から丁寧に支援をさせていただきます。午後クラスは就園されているお子様を対象に、お友達との関わり方の経験や、就学に向けた活動を中心に行っています。各クラス、個別の言語訓練も実施しております。机上課題に限らず、お子様一人ひとりの課題や目標に沿って、言語聴覚士がプログラム立案を行います。保育士とも連携をし、個別×小集団でお子様のコミュニケーション能力の向上を目指します。個別の訓練のみご希望のお子様にも対応させていただいております。お気軽にご見学、ご相談にいらしてください。

午前クラスの活動内容

- ・出席シール貼り、荷物の片付け
- ・自由遊び
- ・リズムダンス、ふれあいあそび
- ・お楽しみのひとあそび
- ・はじまりの会
- ・主活動（運動、制作、感触、音楽の中で週替わり）
- ・お弁当
- ・自由遊び
- ・帰りの会

午後クラスの活動内容

- ・出席シール貼り、荷物の片付け
- ・自由遊び
- ・体操
- ・はじまりの会
- ・主活動（運動、制作、感触、音楽の中で週替わり）
- ・おやつ
- ・自由遊び
- ・帰りの会



児童発達支援

放課後等
デイサービス

重症心身障害児
対応事業所

保育所等
訪問支援

小牧市単独事業

その他

ぱんだぐみ

▶▶▶ 児童発達支援 ◀◀◀

◆運営法人

株式会社ママのハート

◆所在地

〒485-0041 小牧市小牧4丁目290

◆連絡先

TEL (0568) 65-6688

FAX (0568) 65-6464

◆HPアドレス <https://www.mama-heart.com/pandagumi/>



□開所日 月～土（祝日・お盆・年末年始は休み）

□サービス提供時間 平日 9:30～17:30
土・長期休み 9:00～17:00

□定員 10名

□送迎 あり □昼食 あり

□駐車場 あり □おやつ あり

※アクセス 名鉄バス停「三和通」

◆◆◆ 活動内容紹介 ◆◆◆

★タイムテーブル

9:00	来所 自由遊び
10:00	朝の会 月間予定に基づく療育
11:30	昼食 お昼寝
14:00	月間予定に基づく療育
15:00	おやつ 自由遊び
16:30	帰りの会 自由遊び
17:00	帰宅（送迎あり）



毎月季節に合わせた活動やイベントを行っています。
身体を思いきり動かしたり、クイズ大会をしたり楽しい活動もたくさん。
温かい手作り給食やおやつも大好評です☆

BEAM

▶▶▶ 児童発達支援 ◀◀◀

◆運営法人

BeamCommunication株式会社

◆所在地

〒485-0015 小牧市間々56 KANEKO小牧ビル2F

◆連絡先

TEL (0568) 48-2206

FAX (0568) 48-2205

◆HPアドレス

<https://beamcom.jp>

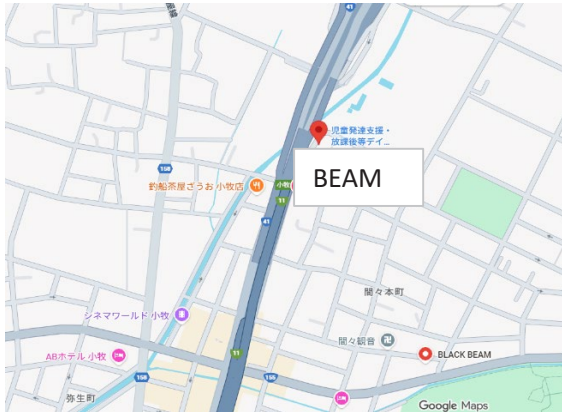

- 開所日 月～土（年末年始は休み）
- サービス提供時間 平日 11：30～17：30
土・祝日 10：00～16：00
- 定員 10名
- 駐車場 あり □昼食 あり
- 送迎 あり □おやつ あり
- ※アクセス 小牧巡回バス亭「村中南」

◆◆◆ 活動内容紹介 ◆◆◆

児童発達支援・放課後等学習サービス



BEAMはお子様が目立訓練や学習支援、創作活動、地域交流もすべて楽しく体験できます



平日

下校時間 学校・ご自宅などへお迎え

15:00 宿題・おやつ

16:00 活動プログラム

16:30 自由あそび・お出かけ

17:30 帰りの会・送迎スタート

学校休業日

9:30 ご自宅などへお迎え

10:00 自由あそび

12:00 昼食

13:00 お出かけ・地域交流

16:00 帰りの会・送迎スタート

BEAM が「たのしい!」と感じられる4つの理由

1 肯定感

こだわりに合わせて褒める、主役になれるイベント等で自己肯定感を高めます

2 好奇心

お出かけや活動プログラムを通じて興味のアテナを広げ、好奇心を刺激します

3 自己決定

おやつやランチ、あそびも自分で選択し、自己決定を促します

4 達成感

得意、苦手、気分に合わせて、取り掛かりのハードルを下げ、達成感を積み重ねます

児童発達支援

放課後等
デイサービス

重症心身障害児
対応事業所

保育所等
訪問支援

小牧市単独事業

その他

放課後等デイサービス Liebe北外山

▶▶▶ 児童発達支援 ◀◀◀

- ◆運営法人 リーベグループ株式会社
- ◆所在地 〒485-0023 小牧市北外山741-1
- ◆連絡先
TEL (0568) 48-9933
FAX (0568) 48-9934
- ◆HPアドレス <https://liebe-group.jp>



- 開所日 月～土、祝（12/30～1/3休み）
日（第1・3・5日曜日お休み）
- サービス提供時間 平日 12：00～18：00
長期休み 10：00～16：00
- 定員 10名 □昼食 なし(お弁当持参)
- 送迎 あり □おやつ あり
- 駐車場 あり
- ※アクセス 名鉄バス停「桜井」

◆◆◆ 活動内容紹介 ◆◆◆

＼ 毎日違った様々な活動を行っています ／

SST/運動/工作/実験/手芸/ピアノ/ゲーム/クッキング/外出/音楽/英語/映画鑑賞/イベントなど

夏祭り

運動

工作

外出レク

SST

- 《平日のスケジュール》
- ◆12:00～保育園・幼稚園にお迎え
 - ◆14:00～宿題・学習
〈個々に合わせた教材・プリントを提供〉
 - ◆15:00～おやつ・自由遊び
 - ◆16:30～集団活動〈毎月新しい活動も追加〉
 - ◆17:00～保護者お迎えor施設送迎
- 《休日のスケジュール》
- ◆10:00～ご自宅にお迎え
 - ◆10:30～学習
〈個々に合わせた教材・プリントを提供〉
 - ◆12:00～昼食・自由遊び
 - ◆14:00～集団活動〈毎月新しい活動も追加〉
 - ◆15:00～おやつ・自由遊び
 - ◆16:00～保護者お迎えor施設送迎



愛と笑顔あふれる
デイサービスです



【instagram】@liebe_kittoyama

放課後等デイサービス Liebe～しろやま～

▶▶▶ 児童発達支援 ◀◀◀

◆運営法人

リーベグループ株式会社

◆所在地

〒485-0812 小牧市城山3丁目3番地サンコート桃花台A棟4号

◆連絡先

TEL (0568) 78-7078

FAX (0568) 78-2662

◆HPアドレス

<https://liebe-group.jp>

◆Instagram

https://www.instagram.com/liebe_jidou/



□開所日

月～土、祝（年末年始休み）

□サービス提供時間

平日 12:00～18:00

学校休校日 10:00～16:00

□定員

10名

□昼食

なし（お弁当持参）

□送迎

あり

□おやつ

あり

□駐車場

あり

※アクセス

名鉄バス停「桃花台東」

◆◆◆ 活動内容紹介 ◆◆◆

＼ 毎日違った様々な活動を行っております ／

ADL/LST/運動/工作/実験/ゲーム/クッキング/外出/音楽/読み聞かせ/イベントなど

外出レク



座る活動



《平日のスケジュール》

- ◆ 12:00～保育園・幼稚園にお迎え
- ◆ 15:00～宿題・学習
〈個々に合わせた教材・プリントを提供〉
- ◆ 15:30～おやつ・自由遊び
- ◆ 16:30～集団活動〈毎月新しい活動追加〉
- ◆ 17:10～帰りの会
- ◆ 17:30～保護者お迎えor施設送迎

実験



工作



ADL



《休日のスケジュール》

- ◆ 10:00～ご自宅にお迎え
- ◆ 10:30～学習
〈個々に合わせた教材・プリントを提供〉
- ◆ 11:00～座る活動
〈工作・ぬりえ・作業キット・パズル〉
- ◆ 11:30～絵本の読み聞かせ
- ◆ 11:50～体操・運動遊び
- ◆ 12:00～昼食・自由遊び
- ◆ 13:30～集団活動〈毎月新しい活動追加〉
- ◆ 15:00～おやつ・自由遊び
- ◆ 15:10～帰りの会

児童発達支援

放課後等
デイサービス

重症心身障害児
対応事業所

保育所等
訪問支援

小牧市単独事業

その他

放課後等デイサービス Liebe常普請

▶▶▶ 児童発達支援 ◀◀◀

◆運営法人

リーベグループ株式会社

◆所在地

〒485-0044 小牧市常普請2丁目96

◆連絡先

TEL (0568) 48-9222

FAX (0568) 48-9223

◆HPアドレス <http://www.onerevo-liebe.com>



□開所日

月～日、祝（毎月第2・4・5日曜年末年始12/30～1/3休）

□サービス提供時間

平日 12:00～18:00

長期休み 10:00～16:00

□定員

10名

□送迎

あり

□おやつ あり

□駐車場

あり

□昼食 なし（お弁当持参）

※アクセス

こまき巡回バス停「保健センター前」

◆◆◆ 活動内容紹介 ◆◆◆

運動や工作、実験にSSTなど…毎日違った様々な活動をしています



◀お子様一人ひとりに寄り添った愛と笑顔あふれる支援を心掛けます
Instagramぜひ、様子のぞいてみてください(∇)★



放課後等デイサービス Liebeままはら

▶▶▶ 児童発達支援 ◀◀◀

◆運営法人

リーベグループ株式会社

◆所在地

〒485-0016 小牧市間々原新田1039-1
間々原ハイツ1F

◆連絡先

TEL (0568) 54-3974

FAX (0568) 54-3975

◆HPアドレス <https://liebe-jidou.jp>



□開所日 月～日、祝（毎月第2・4・5日曜 年末年始12/29～1/5休）

□サービス提供時間 平日 12:00～18:00

長期休み 10:00～16:00

□定員 10名

□送迎 あり □昼食 なし（お弁当持参）

□駐車場 あり □おやつ あり

※アクセス こまき巡回バス停「間々原新田」

◆ ◆ ◆ 活動内容紹介 ◆ ◆ ◆



毎日ことなつた活動を行つています🌸



【平日】

- 15:00 通所開始
- 15:10 学習
- 15:30 おやつ
- 16:00 活動
- 16:30 クールダウン
- 16:45 帰りの会
- 17:00 順次送迎開始

【休日】

- 10:30 通所開始
- 11:00 朝の会
- 12:00 昼食
- 13:00 活動
- 14:00 クールダウン
- 15:00 おやつ
- 15:30 帰りの会
- 15:45 順次送迎開始



お子様一人ひとりに寄り添つた愛と笑顔あふれる支援を心掛けます
←リーベグループのInstagramも、是非のぞいてみてください(^▽^)★

児童発達支援

放課後等
デイサービス

重症心身障害児
対応事業所

保育所等
訪問支援

小牧市単独事業

その他

ワーオ第一単位・第二単位

▶▶▶ 児童発達支援 ◀◀◀

◆運営法人

てとて合同会社

◆所在地

〒485-0041 小牧市小牧二丁目19 プルミエール101・102

◆連絡先

TEL (0568) 48-4575 (第一単位)

(0568) 75-9282 (第二単位)

FAX (0568) 48-4575 (第一単位)

(0568) 75-9282 (第二単位)

◆HPアドレス <https://waaotetote.wixsite.com/>



□開所日 月～土

(祝・GW・お盆・12/29～1/3を除く)

□サービス提供時間 平日 11:30～17:30

長期休み 10:00～16:00

□定員 10名

□送迎 あり □昼食 なし(お弁当持参)

□駐車場 あり □おやつ あり

※アクセス こまき巡回バス停「小牧市民会館前」

◆◆◆ 活動内容紹介 ◆◆◆



ワーオはこどもが主役です!



子どもがやりたいことに、ほめて認めて、とことん付き合います。

いっしょに楽しく過ごしませんか?



♡ イベント・お出かけもあります! ♡

うさぎとかめ

▶▶▶ 放課後等デイサービス ◀◀◀

◆運営法人

株式会社ママのハート

◆所在地

〒485-0036 小牧市下小針天神3丁目229

◆連絡先

TEL (0568) 54-6464

FAX (0568) 54-6473

◆HPアドレス <https://www.mama-heart.com/usagitokame/>



□開所日 月～土（祝日・お盆・年末年始は休み）

□サービス提供時間 平日 14：30～17：30

学校休校日 9：00～17：00

□定員 10名

□送迎 あり □昼食 あり

□駐車場 あり □おやつ あり

※アクセス 名鉄バス停「下小針天神」

◆◆◆ 活動内容紹介 ◆◆◆

★タイムテーブル

<平日>



14:30 下校時間に合わせた
お迎え
15:00 宿題など学習
月間予定に基づく療育
16:30 帰りの会
自由遊び
17:30 帰宅（送迎あり）

<休日>

9:00 来所
自由遊び
10:00 朝の会
月間予定に基づく療育
11:30 昼食
お昼寝
14:00 月間予定に基づく療育
15:00 おやつ
自由遊び
16:30 帰りの会
自由遊び
17:00 帰宅（送迎あり）

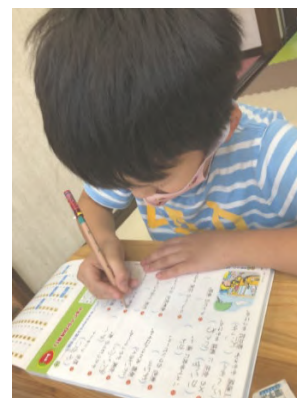
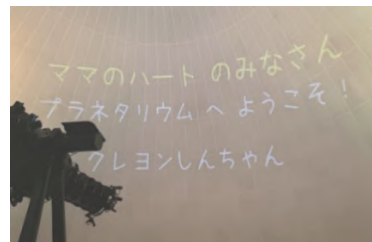

お子様の年齢や個性に応じたきめ細かいサービスを提供させていただきます。未就学児～小中学生・高校生までを対象とする多機能型で、お子様の成長に合わせた一貫した支援が可能です。ご家庭と寄り添い、悩みを共有することを大切にしています。障がいの有無に目を奪われることなく個性を大切に、お子さんの本当の姿を見つめ、共に成長していけたらと考えています。

児童発達支援

放課後等
デイサービス

重症心身障害児
対応事業所

保育所等
訪問支援

小牧市単独事業

その他

北風と太陽 小牧

▶▶▶ 放課後等デイサービス ◀◀◀

◆運営法人

株式会社輝真

◆所在地

〒485-0007 小牧市久保一色南2丁目89番地

◆連絡先

TEL (0568) 90-6611

FAX (0568) 90-6622

◆HPアドレス <https://www.kittakun.jp>



□開所日

月～土/祝 (日曜定休日)
(12/30～1/3休み)

□サービス提供時間

平日 14:00～17:30
休日 10:30～16:30

□定員

10名

□昼食

なし (お弁当持参)

□送迎

あり

□おやつ

あり

□駐車場

あり

※アクセス

こまき巡回バス停「一色保育園前」

◆◆◆ 活動内容紹介 ◆◆◆

＼ 様々な活動を通じてできた！の喜びを大切に支援をおこなっています ／

自立した生活や人との関わり❖好きなこと・新しいことへの挑戦❖丈夫な体作りのサポートなど

迷路あそび



ごはん作り



工作



トランポリン



手作りパズル



《平日のスケジュール》

- ◆14:00～学校にお迎え
- ◆14:30～学習など
〈個々に合わせた教材・プリントを提供〉
- ◆15:00～おやつ・自由遊び
- ◆16:30～集団活動〈毎月新しい活動も追加〉
- ◆17:30～保護者お迎えor施設送迎

《休日のスケジュール》

- ◆10:30～ご自宅にお迎え
- ◆11:00～学習など
〈個々に合わせた教材・プリントを提供〉
- ◆12:00～昼食・自由遊び
- ◆14:00～集団活動〈毎月新しい活動も追加〉
- ◆15:00～おやつ・自由遊び
- ◆16:30～保護者お迎えor施設送迎

親御様への相談サポートも行っています！
ご家族様皆様に寄り添いながら
支援を行っています♪

【Instagram】@kitakaze_123



放課後等デイサービス
北風と太陽

キラキラ小牧

▶▶▶ 放課後等デイサービス ◀◀◀

◆運営法人

株式会社トラシア

◆所在地

〒485-0069 小牧市藤島町梵天44-2 匠建ビル101号

◆連絡先

TEL (0568) 39-4082

FAX (0568) 39-4083

◆HPアドレス https://h-navi.jp/support_facility/facilities/158417



□開所日 月～土（年末年始はお休み）
□サービス提供時間 平日 10:00～19:00
 土・祝 8:30～17:30
□定員 10名
□送迎 あり **□昼食** なし
□駐車場 臨時駐車場あり **□おやつ** あり
※アクセス 名鉄バス停「藤島」
 こまき巡回バス停「藤島」

◆◆◆ 活動内容紹介 ◆◆◆

▼学校日一例

下校時刻

- 15:30 宿題・自由あそび
- 16:00 集団活動（工作・音楽・感覚統合など）
- 16:30 個別活動・おやつ
- 17:00 お迎え・送迎

▼休校日一例

- 9:00 宿題・自由あそび
- 12:00 昼食
- 13:00 集団活動（外出・調理など）
- 15:00 おやつ
- 16:00 お迎え・送迎

様々な活動を通して
生活リズムや
身体作りをします

学習

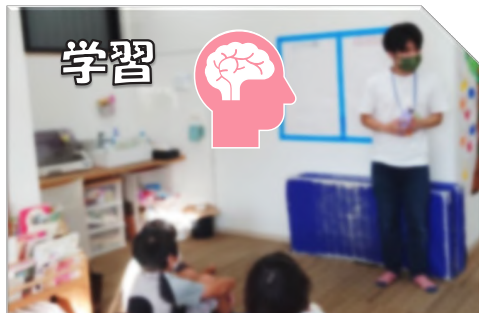

集団活動での
楽しみを共有し
社会性を学びます

活動



個々に合わせた
課題探しや
SSTなどの発達支援
をします

外出



児童発達支援

放課後等
デイサービス

重症心身障害児
対応事業所

保育所等
訪問支援

小牧市単独事業

その他

きりんさん

▶▶▶ 放課後等デイサービス ◀◀◀

- ◆運営法人
株式会社ママのハート
- ◆所在地
〒485-0069 小牧市藤島町梵天115-10
- ◆連絡先
TEL (0568) 65-7557
FAX (0568) 65-7458
- ◆HPアドレス <https://www.mama-heart.com/kirin/>



- 開所日 月～土（祝日・お盆・年末年始は休み）
- サービス提供時間 平日 14:30～17:30
学校休校日 9:00～17:00
- 定員 10名
- 送迎 あり □昼食 あり
- 駐車場 あり □おやつ あり
- ※アクセス こまき巡回バス停「藤島団地」

◆◆◆ 活動内容紹介 ◆◆◆

★タイムテーブル <平日>



14:30	下校時間に合わせたお迎え
15:00	宿題など学習 月間予定に基づく療育
16:30	帰りの会 自由遊び
17:30	帰宅（送迎あり）

<休日>

9:00	来所 自由遊び
10:00	朝の会 月間予定に基づく療育
11:30	昼食 お昼寝
14:00	月間予定に基づく療育
15:00	おやつ 自由遊び
16:30	帰りの会 自由遊び
17:00	帰宅（送迎あり）



学習教室、習字、絵手紙などの各種教室や季節のイベントがあり、楽しい創作活動などを通じて身体能力、日常生活能力の維持向上を図ります。元教員による学習指導も行っており、やる気を引き出す支援に努めています。

コアラの家

▶▶▶ 放課後等デイサービス ◀◀◀

◆運営法人

一般社団法人虹の里

◆所在地

〒485-0056 小牧市小木南二丁目32

◆連絡先

TEL (0568) 54-1871

FAX (0568) 54-2112

◆HPアドレス http://www.kokikodomo.jp/?page_id=662



□開所日 月～土 (日・祝休み その他事業所カレンダーによる)

□サービス提供時間 15:00～18:00 (1時間)

□定員 10名

□送迎 なし □昼食 なし

□駐車場 あり □おやつ なし

※アクセス
 名鉄バス停「小牧南高校口」
 名鉄バス停「下小針中島三丁目」
 こまき巡回バス停「小木南」
 こまき巡回バス停「小木南」

◆◆◆ 活動内容紹介 ◆◆◆

子どもの困り感に対して個別や少人数で支援を行っています。また、ソーシャルスキルトレーニングを基盤に、集団でのスキル(社会的スキル)を楽しみつつも、その子のペースに応じて伸ばしていけるよう支援しています。

遊びの時間も、「自分で考える」「自分で作る」「自分で何とかする」をモットーに活動しています。内容は、オセロ、トランプなどのゲーム、昔からある遊び、ペーパークラフトなど、手先を使う遊びなどですが、自然に自主性や想像力、手先の感覚を養ったり、友達との関わりの中で様々なスキルを学ぶことができますと考えています。尚、長時間のお預かりはしておりません。



児童発達支援

放課後等
 デイサービス

重症心身障害児
 対応事業所

保育所等
 訪問支援

小牧市単独事業

その他

こどもサポート教室「きらり」 桃花台校 第一単位・第二単位

▶▶▶ 放課後等デイサービス ◀◀◀

- ◆運営法人
株式会社クラ・ゼミ
- ◆所在地
〒485-0814 小牧市古雅3-84
- ◆連絡先
TEL (0568) 78-4976
FAX (0568) 78-4976
- ◆HPアドレス <https://kirari-kodomo.com/>



- 開所日 月～土、祝（GW、お盆、年末年始休み）
- サービス提供時間 平日 10：00～19：00（1時間）
学校休校日 10：00～19：00（1時間）
- 定員 第1単位：10人 第2単位：10人
- 送迎 なし □昼食 なし
- 駐車場 あり □おやつ なし
- ※アクセス ピーチバス停「古雅三丁目」

◆◆◆ 活動内容紹介 ◆◆◆

☆こどもサポート教室「きらり」桃花台校は☆

小・中・高生の発達が心配、又は学習面のつまづきや人との関りが気になるお子様を対象とし、一人ひとりの発達段階や状況に合わせて、オーダーメイド（主として個別）の療育を行い、一人ひとりの長所を伸ばして生きる力を育みます。当事業所は、第1単位と第2単位に分かれています。

第1単位は主に日本人の利用児様に療育を行います。また、第2単位は主に外国籍（ポルトガル語や英語）の利用児様に療育を行います。

基本は、利用児様1人に、児童指導員1人のマンツーマンの個別療育を、ご希望される時間帯に、（保護者様へのフィードバックを含め）1時間単位で行っています。利用児様1人に、児童指導員1人の個別療育の他、2～6人の小集団による療育を行うことで、社会性を身に付けていただく支援も、適時、行っております。

また、保護者様の療育相談には、児発管や、担当の児童指導員等が随時、対応しておりますので、お気軽にご相談下さい。



☆こどもサポート教室「きらり」桃花台校の第一単位は☆

日本人の児童指導員が利用児様自身や環境に応じた個別での療育指導や学習指導を行っています。利用児様の「楽しい」を大事にして、コミュニケーション等の主体的な活動をSST（社会生活技能訓練）等の手法を用いて支援させていただきます。

☆こどもサポート教室「きらり」桃花台校の第二単位は☆

ブラジル人の児童指導員を中心にポルトガル語（または、英語）での個別療育、個別サポートを行っています。日本語の支援をご希望の場合は、日本人の保育士が日本語での療育を行います。

子ども支援室 えがお

▶▶▶ 放課後等デイサービス ◀◀◀

◆運営法人

合同会社スリースマイル

◆所在地

〒485-0041 小牧市小牧4丁目212-2

◆連絡先

TEL (0568) 44-1520

FAX (0568) 44-1521

◆HPアドレス

<https://www.facebook.com/kodomosiennsituegao/o/>



□開所日 月～金（土日祝日、盆、年末年始休み）

□サービス提供時間 学校終了時～17：00
放課後 火・木・金

□定員 5人

□送迎 あり □昼食 なし（お弁当持参）

□駐車場 なし □おやつ あり

※アクセス こまき巡回バス停「ラピオ前」

◆ ◆ ◆ 活動内容紹介 ◆ ◆ ◆



学習タイム



個別課題



感覚遊びスライム



自立活動



イベント

夏祭り



収穫



一日のスケジュール

- 学校にお迎え 🚗
- 荷物の整理：連絡帳、健康観察ファイル提出
- 自由遊び：心と体を発散（公園・室内）
- 集まりの会おやつ：みんながそろったら挨拶
- 学習タイム：宿題や個々の課題
- 設定：制作、音楽、運動、感覚遊び、買い物、余暇活動につなげる取り組みなど
- 排泄・荷物の整理
- 帰りの会：読み聞かせで心を落ち着かせます
- さようなら：保護者お迎え、送迎で帰宅します

児童発達支援

放課後等
デイサービス

重症心身障害児
対応事業所

保育所等
訪問支援

小牧市単独事業

その他

こぶたさん

▶▶▶ 放課後等デイサービス ◀◀◀

◆運営法人

株式会社ママのハート

◆所在地

〒485-0041 小牧市小牧4丁目798

◆連絡先

TEL (0568) 54-8813

FAX (0568) 54-8815

◆HPアドレス <https://www.mama-heart.com/kobuta/>



□開所日 月～土（祝日・お盆・年末年始は休み）

□サービス提供時間 平日 14：30～17：30

学校休校日 9：00～17：00

□定員 10名

□送迎 あり □昼食 あり

□駐車場 あり □おやつ あり

※アクセス 名鉄バス停「三和通」

◆◆◆ 活動内容紹介 ◆◆◆

★タイムテーブル

<平日>



14:30 下校時間に合わせたお迎え
15:00 宿題など学習
月間予定に基づく療育
16:30 帰りの会
自由遊び
17:30 帰宅（送迎あり）

<休日>

9:00 来所
自由遊び
10:00 朝の会
月間予定に基づく療育
11:30 昼食
お昼寝
14:00 月間予定に基づく療育
15:00 おやつ
自由遊び
16:30 帰りの会
自由遊び
17:00 帰宅（送迎あり）

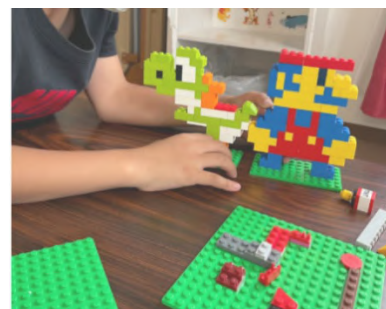

夏祭りやクリスマス会など行事ごとに楽しいイベントを積極的に開催しています。施設内調理による温かい手作り給食を、毎日提供しております。キッズクッキングや子ども喫茶等、“やってみたい！”の気持ちを大切にするお子様主体の活動を多く取り入れています。

さん・さん小牧

▶▶▶ 放課後等デイサービス ◀◀◀

◆運営法人

社会福祉法人さん・さん福祉会

◆所在地

〒485-0084 小牧市大字入鹿出新田字村北139-1

◆連絡先

TEL (0568) 54-3330

FAX (0568) 54-3331

◆HPアドレス <https://sansanfukushi.com/about/>

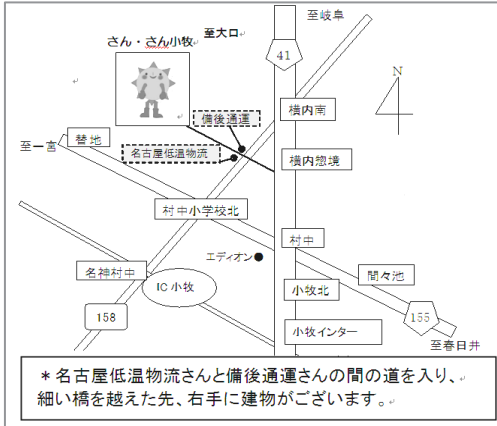

- 開所日 月～金
- サービス提供時間 平日 15:30～17:30
学校休校日 9:30～15:30
- 定員 10名
- 送迎 あり □昼食 あり
- 駐車場 あり □おやつ あり
- ※アクセス こまき巡回バス停「村中小学校北」

◆◆◆ 活動内容紹介 ◆◆◆

毎週、曜日ごとに音楽、体操・スポーツ、製作、学習、おやつ作りなどの活動を行っております。また、季節ごとに節分、クリスマス会やハロウィンなど様々な行事も行っております。

クリスマス会をしました



製作活動でいろいろなものを作ります



ポッチャというボールを投げるスポーツをしています

屋上でシャボン玉遊びをしました



毎週いろいろなおやつを作っています



児童発達支援

放課後等
デイサービス

重症心身障害児
対応事業所

保育所等
訪問支援

小牧市単独事業

その他

しっぷ・きらり

▶▶▶ 放課後等デイサービス ◀◀◀

◆運営法人

特定非営利活動法人ソーシャルインクルーシブピープル

◆所在地

〒485-0822 小牧市上末3650-1

◆連絡先

TEL (0568) 47-2360

FAX (0568) 47-2363

◆HPアドレス QRコードよりご覧ください



- 開所日 月～金 土・祝（不定期）
（事業所カレンダーによる）
- サービス提供時間 平日 14：30～17：30
学校休校日 9：30～15：30
- 定員 10名 □昼食 あり
- 送迎 あり □おやつ あり
- 駐車場 あり
- ※アクセス こまき巡回バス停「総合運動場東」
名鉄バス停「下末」



◆◆◆ 活動内容紹介 ◆◆◆ ～生きる力を育てる～

NPO法人しっぷは愛知県小牧市を中心に平成21年、「ひとりひとりの仲間が生活を楽しみながら、共に育ちあう場」を作ろうという理念から始まりました。

- ◆きらりスケジュール
- 14：30来所
宿題
おやつ
自由あそび
- 16：00
公園あそび
買い物 など
- 17：30退所



特別支援学校・地域の小中学校に通う小学校1年生から高校3年生までの子ども達の放課後等デイサービスです。いろいろな社会資源を利用しながら子ども達と豊かな体験を積み重ね育ち合っています。創作活動・戸外活動・余暇活動・地域交流を行っています。

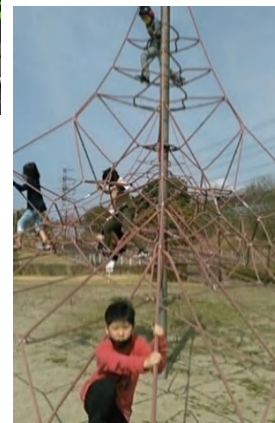

しっぴ・ししのこ

▶▶▶ 放課後等デイサービス ◀◀◀

◆運営法人

特定非営利活動法人ソーシャルインクルーシブピープル

◆所在地

〒485-0804 小牧市池之内2324-2

◆連絡先

TEL (0568) 42-6686

FAX (0568) 47-2363

◆HPアドレス QRコードよりご覧ください

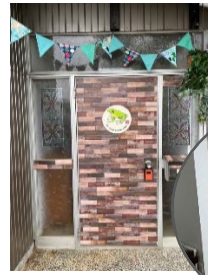

- 開所日 月～金 土・祝（不定期）
（事業所カレンダーによる）
- サービス提供時間 平日 14:30～17:30
学校休校日 9:30～15:30
- 定員 10名 □昼食 あり
- 送迎 あり □おやつ あり
- 駐車場 あり
- ※アクセス こまき 巡回バス停「上水道管理センター下」

◆◆◆ 活動内容紹介 ◆◆◆

～生きる力を育てる～



NPO法人しっぴは愛知県小牧市を中心に平成21年、「ひとりひとりの仲間が生活を楽しみながら、共に育ちあう場」を作ろうという理念から始まりました。

◆ししのこスケジュール

- 14:30来所
 - 自由あそび
 - おやつ
 - 宿題
- 16:00
 - 公園あそび
 - 買い物 など
- 17:30退所

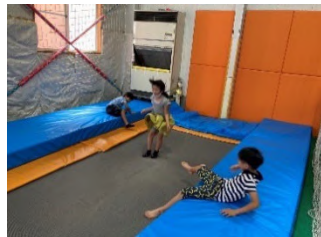

主に地域の小学校に通う児童が中心の放課後等デイサービスです。
友達とのコミュニケーションを学び、学習のつまづきなどに目を向け、さまざまな体験を積み重ね育ち合っています。
各関係機関との連携を図りながら発達支援を行います。



児童発達支援

放課後等
デイサービス

重症心身障害児
対応事業所

保育所等
訪問支援

小牧市単独事業

その他

しっぴ・にしいる

▶▶▶ 放課後等デイサービス ◀◀◀

◆運営法人

特定非営利活動法人ソーシャルインクルーシブピープル

◆所在地

〒485-0012 小牧市小牧原新田665-2

◆連絡先

TEL (0568) 54-6690

FAX (0568) 42-6687

◆HPアドレス [QRコードよりご覧ください](#)



□開所日 月～金 土・祝（不定期）
（事業所カレンダーによる）

□サービス提供時間 平日 14：30～17：30
学校休校日 9：30～15：30

□定員 10名 □昼食 あり

□送迎 あり※要相談 □おやつ あり

□駐車場 あり

※アクセス こまき巡回バス停「小牧原街道南」

◆◆◆ 活動内容紹介 ◆◆◆

～生きる力を育てる～

NPO法人しっぴは愛知県小牧市を中心に平成21年、「ひとりひとりの仲間が生活を楽しみながら、共に育ちあう場」を作ろうという理念から始まりました。

◆にしいるスケジュール
14：30来所
宿題
おやつ
自由あそび
16：00
公園あそび
買い物 など
17：30退所



主に学校への行きにくさを抱えた不登校児が中心の放課後等デイサービスです。

なにかわからないけれど学校へ向かえない。言葉ではうまく言えない気持ちを受け止め、友だちや職員と関わりを通して本人のやりたいことを見つけたり、安心できる場所になっています。



児童デイサービス クッキー

▶▶▶ 放課後等デイサービス ◀◀◀

◆運営法人

有限会社介護サービスセンターふきのとう

◆所在地

〒485-0011 小牧市小牧原2丁目385

◆連絡先

TEL (0568) 74-6181

FAX (0568) 74-6182

◆HPアドレス <https://kaigo-fukinotou.amebaownd.com/>



□開所日 月～金、祝（12/29～1/3休み）

□サービス提供時間 平日 9：30～18：00
学校休校日 10：00～16：00

□定員 10名

□送迎 あり □昼食 なし（お弁当持参）

□駐車場 あり □おやつ あり

※アクセス こまき巡回バス停「小牧原駅」



児童発達支援

放課後等
デイサービス

重症心身障害児
対応事業所

保育所等
訪問支援

小牧市単独事業

その他

◆◆◆ 活動内容紹介 ◆◆◆

◇タイムテーブル◇

- 16：00 おやつ
- 16：15 集まりの会
- 16：30 活動
- 17：00 自由時間
- 17：30 帰りの会
- 17：45 退所

◇主な活動◇

- ・身体を動かす活動
体力づくりを目的として、楽しく活動します。
（ボール遊び・散歩・公園遊び等）
- ・室内あそび
ゆったりと落ち着ける活動を取り入れています。
（スヌーズレン・音の読み聞かせ等）
- ・個別活動
個々に課題を設け、取り組む活動です。
（衣類たたみ・ボタン通し・パズル等）
- ・季節行事
同法人の事業所と交流し様々な活動を行います。
（夏祭り・運動会・クリスマス会等）

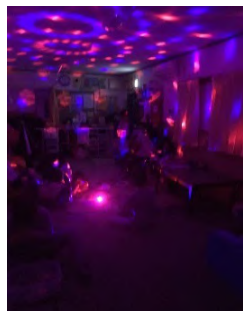

クッキーには、小牧特支、一宮東特支に通う小学生から高校生まで幅広い年齢の児童が来所し、アットホームな雰囲気ですぐに活動しています！

児童デイサービス マリンバ

▶▶▶ 放課後等デイサービス ◀◀◀

◆運営法人

有限会社介護サービスセンターふきのとう

◆所在地

〒485-0029 小牧市中央4丁目142

◆連絡先

TEL (0568) 74-6181

FAX (0568) 74-6182

◆HPアドレス <https://kaigo-fukinotou.amebaownd.com/>



□開所日 月～金、祝（12/29～1/3休み）

□サービス提供時間 平日 9：30～18：00

学校休校日 10：00～16：00

□定員 10名

□送迎 あり □昼食 なし（お弁当持参）

□駐車場 あり □おやつ あり

※アクセス こまき巡回バス停「二重堀南」

◆◆◆ 活動内容紹介 ◆◆◆

★主な活動★

□集団活動

公園、シャトルラン、ウィーフレイサーキット、スヌースレン、シャボン玉、ウォーキング等

□個別活動

プリント、制作、文字並べ、新聞袋作り等

□季節の行事

夏祭り、クリスマス会、ハロウィン、壁面制作 等



★タイムテーブル★

16:00	集まりの会
16:10	おやつ
16:30	活動
17:00	自由時間
17:30	帰りの会
17:45	帰宅



児童デイサービス メロディー

▶▶▶ 放課後等デイサービス ◀◀◀

◆運営法人

有限会社介護サービスセンターふきのとう

◆所在地

〒485-0036 小牧市下小針天神1丁目11

◆連絡先

TEL (0568) 70-0547

FAX (0568) 70-4592

◆HPアドレス <https://kaigo-fukinotou.amebaownd.com/>



□開所日 月～金、祝（12/29～1/3休み）

□サービス提供時間 平日 9:30～18:00

学校休校日 10:00～16:00

□定員 10名

□送迎 あり □昼食 なし（お弁当持参）

□駐車場 あり □おやつ あり

※アクセス こまき巡回バス停「外堀三丁目」

◆◆◆ 活動内容紹介 ◆◆◆

◇タイムテーブル◇

16:00 集まりの会

16:15 おやつ

16:30 活動

17:00 自由時間

17:30 帰りの会

17:45 帰宅

◇主な活動◇

・体を動かす活動

マラソン、ダンス体操、ウィープレイサーキット 等

・制作活動

季節の壁面制作（色ぬり、折り紙、お絵かき等）

・個別活動

ペグさし、パズル、シアター 等

・季節の行事

夏祭り、運動会、クリスマス 等



児童発達支援

放課後等
デイサービス

重症心身障害児
対応事業所

保育所等
訪問支援

小牧市単独事業

その他

▶▶▶ 放課後等デイサービス ◀◀◀

◆運営法人
株式会社EIO



◆所在地
〒485-0044 小牧市常普請1-286 スペース21

◆連絡先
TEL (0568) 48-1162 (第一単位)
(0568) 39-5813 (第二単位)
(0568) 48-1166 (第三単位)
FAX (0568) 39-5814 (第一単位・第二単位・第三単位)

◆HPアドレス <http://eio-daycare.com/>



□開所日 月～土 (日祝・お盆・年末年始休み)
□サービス提供時間 平日 11:30～17:30
学校休校日 10:00～16:00
□定員 第一単位 10名 第二単位 10名
第三単位 10名
□送迎 あり □昼食 なし(お弁当持参)
□駐車場 あり □おやつ あり
※アクセス 名鉄バス停「小牧市民病院」
こまき巡回バス停「小牧市民病院」

◆◆◆ 活動内容紹介 ◆◆◆

“自信と勇気を「生きる力」に繋げる支援”(第一)・“地域社会に繋がる力を身につける”(第二)・“子どもの選択を尊重し寄り添う支援”(第三)というコンセプトの基、日々の活動に取り組んでいます。クッキングや手先指先の訓練、季節の工作、野外へお出かけ等、楽しいプログラムの中で様々なことを経験して学び、子ども達の将来に繋げていけるような活動を行っています。



～指先・足先の訓練～



～季節の工作～



～水遊び～



～衛生活動～
(手洗い、感染予防等)



～地域活動～
(お買い物・公園にお出かけ等)

児童発達支援・放課後等デイサービス キッズエール小牧

▶▶▶ 放課後等デイサービス ◀◀◀

◆運営法人

株式会社ハンズオン

◆所在地

〒485-0013 小牧市新町一丁目147

◆連絡先

TEL (0568) 54-8845

FAX (0568) 54-8846

◆HPアドレス <https://handson2022.com/>



□開所日

月～土

(GW、お盆、年末年始)

□サービス提供時間

平日・長期休み 11:30～17:30

土・祝 10:00～16:00

□定員

10名

□昼食

なし(お弁当持参)

□送迎

可能

□おやつ

あり

□駐車場

あり

※アクセス

こまき巡回バス停「大輪」

こまき巡回バス停「懐町」

◆◆◆ 活動内容紹介 ◆◆◆

＼ 保育士、社会福祉士など国家資格保有者多数！！ ／

平日、土曜日、祝日、長期休暇、送迎可能。

運動あそび



自由時間



おやつタイム



ポグレス



戸外活動



帰りの会



《平日のスケジュール》

◆保育園・幼稚園の降園・下校時間にお迎え

◆～15:50 自由時間

◆16:00 運動あそび

◆16:20～ おやつ

◆16:30～ ポグレス

◆16:50～ 読み聞かせ、帰りの会

《休日のスケジュール》

◆10:00～ご自宅にお迎え

〈晴天時は外出や公園での運動など屋外活動〉

〈雨天時は創作活動や午後のクッキング準備〉

※お出かけにいくつかのルールがありますので、スタッフの直接お尋ねください。

【Instagram】@KIDSYELLKOMAKI

児童発達支援

放課後等
デイサービス

重症心身障害児
対応事業所

保育所等
訪問支援

小牧市単独事業

その他

児童発達支援・放課後等デイサービス 児童デイサービス88

▶▶▶ 放課後等デイサービス ◀◀◀

◆運営法人

株式会社88style

◆所在地

〒485-0058 小牧市小木3-331

◆連絡先

TEL (0568) 39-6370

FAX (0568) 39-6372

◆HPアドレス <https://88style-aichi.com/>



□開所日	月～土 (日・年末年始休み)
□サービス提供時間	平日 12:00～18:00
	学校休校日 10:00～16:00
□定員	10名
□送迎	あり □昼食 なし(お弁当持参)
□駐車場	あり □おやつ あり
※アクセス	名鉄バス停「小木」

◆◆◆ 活動内容紹介 ◆◆◆

児童デイサービス88では、お子様の特性を理解しながら、個性を伸ばし、安心できる心地の良い空間を提供いたします。

活動プログラムは、プログラミング的思考を身に付け、思考力、判断力、表現力の向上を目的とした『プログラミング』。体幹トレーニング、バランス感覚トレーニングなどを通して身体の動かし方を身に付けていく『スポーツ』。発想力や想像力、表現力を高める為の『アート』。の3つを主軸とした活動や、その他にも外出イベントや調理イベントなども行っております。



～プログラミング～



～アート～



～スポーツ～



～その他活動～
(お買い物・調理実習)



児童発達支援

放課後等
デイサービス

重症心身障害児
対応事業所

保育所等
訪問支援

小牧市単独事業

その他

児童発達支援・放課後等デイサービス ぱれっと小牧

▶▶▶ 放課後等デイサービス ◀◀◀

- ◆運営法人
株式会社Orion
- ◆所在地
〒485-0003 小牧市久保一色1181-3
- ◆連絡先
TEL (0568) 48-2307
FAX (0568) 48-2307
- ◆HPアドレス <https://orion-inuyama.com/>



- 開所日 月～土・祝日（お盆・年末年始は休み）
- サービス提供時間 平日 14：30～17：30
学校休校日 10：00～16：00
- 定員 10名
- 送迎 あり □昼食 なし（お弁当持参）
- 駐車場 あり □おやつ あり
- ※アクセス 名鉄バス停「田県神社前」

◆◆◆ 活動内容紹介 ◆◆◆

★タイムテーブル



- ＜平日＞
- 14:30 下校時間に合わせたお迎え
 - 15:00 宿題など学習
 - 15:30 おやつ・自由遊び
 - 16:30 主活動（制作・運動など）
 - 17:00 掃除
 - 17:30 帰宅（送迎あり）

- ＜休日＞
- 10:00 来所
 - 10:30 宿題など学習
 - 11:00 作業訓練
 - 12:00 昼食
 - 12:40 歯磨き指導
 - 13:00 宿題など学習
 - 13:30 自由遊び
 - 14:00 主活動（制作・運動など）
 - 14:30 自由遊び
 - 15:00 おやつ
 - 15:30 掃除
 - 16:00 帰宅（送迎あり）



毎月活動予定表に沿って、集団活動や個別活動など様々な活動を取り入れています。活動を通して「座っていただけること」「集中すること」「話を聞くこと」「最後までやりきること」などを学び、子どもたちと「できた」という達成感や喜びを共有していきます。また、一人一人のお子さまに合わせたサポートを行いながら、少しずつ『自分でできること』を増やしていくことを目標に支援しています。

スマイルキッズ小牧

▶▶▶ 放課後等デイサービス ◀◀◀

◆運営法人

株式会社スマイルツーリスト

◆所在地

〒485-0012 小牧市小牧原新田字樋下1703-1

◆連絡先

TEL (0568) 74-5210

FAX (0568) 74-5230

◆HPアドレス <http://www.smiletourist.co.jp/smilekids>



- 開所日 月～日、祝（お盆、年末年始休み）
- サービス提供時間 平日 12：45～18：45（1時間）
学校休校日 10：00～17：00
- 定員 10名
- 送迎 なし □昼食 なし
- 駐車場 あり □おやつ なし
- ※アクセス こまき巡回バス停「小牧原」

◆◆◆ 活動内容紹介 ◆◆◆

脳科学に基づいたオリジナル療育プログラム

身体と脳へアプローチを行い脳の成長を促すことにより、困りごとの原因の根本解決を図ります



児童発達支援 放課後等デイサービス
SMILE KIDS



ー発達支援プログラムー

オリジナルの測定方法を活用し、一人ひとりの得意・不得意を分析します。SST 運動 認知機能の3つからお子さまに必要なプログラムをオーダーメイドします。

お子様1人につき スタッフが1人付く 約1時間の個別療育



児童発達支援

放課後等
デイサービス

重症心身障害児
対応事業所

保育所等
訪問支援

小牧市単独事業

その他

すまいるふれんず

▶▶▶ 放課後等デイサービス ◀◀◀

◆運営法人

有限会社澤田機運

◆所在地

〒485-0821 小牧市本庄21-1

◆連絡先

TEL (0568) 68-8017

FAX (0568) 68-8018

◆HPアドレス <https://smilekomaki.com>



□開所日 月～金（祝日・お盆・年末年始はお休み）
土（第2・第4はお休み）

□サービス提供時間 平日 14:30～17:30
学校休校日 10:00～16:00

□定員 10名 □昼食 なし（お弁当持参）

□駐車場 あり □おやつ あり

□送迎 あり

※アクセス こまき巡回バス停「本庄西」

◆◆◆ 活動内容紹介 ◆◆◆

♪1日の流れ♪

- 14:30～ 来所
感覚統合遊び
- 15:00～ おやつ
- 16:00～ 主活動
自由遊び
- 17:00～ 帰りの会
- 17:30～ 退所



すまいるふれんずでは幼稚園・保育園の未就学児～小学校低学年までのお子さまが来所して、感覚統合遊び（巧技台・Aスライド・ハンモック・エアポリン・バランスボール等）で体を動かす中で体の土台作りをメインに安心して楽しく過ごせるように支援しています。小学校でたくさんのエネルギーを使って頑張っている子どもたちがリフレッシュしながら様々な経験を通してお友だちとの関わりや社会性等の成長にも繋げていけるように関わっています。

ぞうさん

▶▶▶ 放課後等デイサービス ◀◀◀

◆運営法人

株式会社ママのハート

◆所在地

〒485-0826 小牧市大字東田中936-3

◆連絡先

TEL (0568) 37-1661

FAX (0568) 37-1663

◆HPアドレス <https://www.mama-heart.com/landing/>



- 開所日 月～土（祝日・お盆・年末年始は休み）
- サービス提供時間 平日 14：30～17：30
学校休校日 9：00～17：00
- 定員 10名
- 駐車場 あり □昼食 あり
- 送迎 あり □おやつ あり
- ※アクセス こまき巡回バス停「東田中」

◆◆◆ 活動内容紹介 ◆◆◆

★タイムテーブル

<平日>



- 14:30 下校時間に合わせたお迎え
- 15:00 宿題など学習
月間予定に基づく療育
- 16:30 帰りの会
自由遊び
- 17:30 帰宅（送迎あり）

<休日>

- 9:00 来所
自由遊び
- 10:00 朝の会
月間予定に基づく療育
- 11:30 昼食
お昼寝
- 14:00 月間予定に基づく療育
- 15:00 おやつ
自由遊び
- 16:30 帰りの会
自由遊び
- 17:00 帰宅（送迎あり）



専門知識や技術を持つ保育士が中心となり、お子様の療育はもちろん生きる力を育む保育を行います。そろばん教室など、様々な分野の専門講師と提携しております。保護者の方とご相談の上、お子様の個性を伸ばすプログラムを個別に作成いたします。これらのレッスンの追加費用は発生しません。

児童発達支援

放課後等
デイサービス

重症心身障害児
対応事業所

保育所等
訪問支援

小牧市単独事業

その他

とまとのプール

▶▶▶ 放課後等デイサービス ◀◀◀

- ◆運営法人
子ども達の未来創造事業グループ
- ◆所在地
〒485-0821 小牧市本庄字郷浦2588-140
- ◆連絡先
TEL (0568) 78-7890
FAX (0568) 78-7890
- ◆HPアドレス <http://www.pool.gr.jp/>



- 開所日 月～金、祝（年末年始はお休み）
- サービス提供時間 平日 12:00～18:00
学校休校日 10:00～16:00
- 定員 10名 □昼食 なし（お弁当持参）
- 駐車場 あり □おやつ あり
- 送迎 あり
- ※アクセス こまき巡回バス停「本庄北」

◆ ◆ ◆ 活動内容紹介 ◆ ◆ ◆

「とまとのプール」では3つの部屋を作り、個々のスキルや特性に合わせた活動を行っています。

①の部屋

身体を動かして友だちと遊び、対人関係や身体の基本をつくりあげていきます。遊びの中でルールを学びます。

②の部屋

軽作業や工作、プリント、ボード遊びを通して机に向かい座って過ごす経験をして頂きます。

③の部屋

制作活動を通して、制作での達成感、想像力や発想力を育てて頂きます。

○すべての部屋に机と椅子が準備され、区切られた空間の中で落ち着いて個々のプログラムに取り組んで頂きます。

◇ 主な活動 ◇

----- 考える力を育てる ----- 学習・制作など

学習に取り組む習慣をつける・制作での達成感、想像力や発想力を育てていきます。

----- イスに座って取り組む ----- 作業・学習・制作など

イスに座って物事に取り組む事・正確さ・手先の器用さ・学習に取り組む集中力の向上などを養っていきます。

----- 集団遊び ----- 運動・自由時間（遊び）など

簡単な運動・遊びをお友達と行いながら、楽しさとルールを共有するを経験してもらいます。

----- 音楽遊び ----- 歌・ダンスなど

曲に合わせて身体を動かしたり、歌う事で楽しみながら運動や言語能力を高めていきます。

こまきアール・ブリュット展



vamos小牧小木

▶▶▶ 放課後等デイサービス ◀◀◀

◆運営法人

一般社団法人 AiChi SPORTS iNOVATION

◆所在地

〒485-0058 小牧市小木5丁目417番地

◆連絡先

TEL (0568) 50-2088

FAX (0568) 50-2089

◆HPアドレス <https://vamoskomakikoki.wixsite.com/vamoskomakikoki>



- 開所日 月～金（お盆・年末年始は休み）
- サービス提供時間 平日 15:00～18:00
祝日 12:00～17:00
- 定員 10名
- 駐車場 あり □屋食 なし
- 送迎 あり □おやつ あり
- ※アクセス こまくるバス停「小木南」

◆◆◆ 活動内容紹介 ◆◆◆

★タイムテーブル

TIMETABLE	
14:30	来所・送迎
15:00	自由時間
16:00	送迎②
16:30	各曜日プログラム1部
16:50	休憩/おやつ
17:00	各曜日プログラム2部
17:20	振り返り時間
17:35	やることリスト
17:45	帰宅・順次送迎

WEEK					
月	火	水	木	金	祝
運動活動	生活授業	就労体験	就労体験	運動活動	社会経験

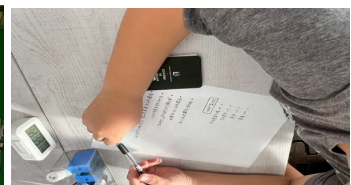

生活能力の向上のために必要な訓練、社会との交流を促進、集団行動力の向上など、社会生活において必要なスキルが身に付くよう、特性の配慮と共に支援しています。就労の現場をイメージした「実践的なトレーニング」を習得できる支援内容も提供しており、卒業後の進路や生活環境を想定した準備ができます。

児童発達支援

放課後等
デイサービス

重症心身障害児
対応事業所

保育所等
訪問支援

小牧市単独事業

その他

パパママハウスケアルーム at komaki

▶▶▶ 放課後等デイサービス ◀◀◀

◆運営法人

株式会社小牧福祉サービス

◆所在地

〒485-0048 小牧市間々本町132

◆連絡先

TEL (0568) 70-8721

FAX (0568) 70-8722

◆HPアドレス https://papamamanhouse.org/papamamanhouse_komaki.html



- 開所日 月～日、祝（お盆・年末年始休み）
- サービス提供時間 平日 下校時間～17：00
学校休校日 10：00～17：00
- 定員 10名／日
- 駐車場 あり
- 送迎 あり
- ※アクセス こまき巡回バス停「曙町」
名鉄バス停「間々乳観音前」
- 昼食 あり
- おやつ あり

◆◆◆ 活動内容紹介 ◆◆◆

- 1 学習指導（学力）
- 2 人と人とのコミュニケーション作り（協調性）
- 3 行事を含めて一般社会への参加（社会参加）



○同年代の子供同士が楽しく安全に過ごす場面を提供し、
色々な遊びを通して
運動機能、知的能力、情緒などの発達を促します。

- 自由遊び
- 集団遊び
- 制作活動
- 社会体験活動
- 外出行事



ぱんだぐみ

▶▶▶ 放課後等デイサービス ◀◀◀

◆運営法人

株式会社ママのハート

◆所在地

〒485-0041 小牧市小牧4丁目290

◆連絡先

TEL (0568) 65-6688

FAX (0568) 65-6464

◆HPアドレス <https://www.mama-heart.com/pandagumi/>



□開所日 月～土（祝日・お盆・年末年始は休み）

□サービス提供時間 平日 14:30～17:30
学校休校日 9:00～17:00

□定員 10名

□駐車場 あり □昼食 あり

□送迎 あり □おやつ あり

※アクセス 名鉄バス停「三和通」

◆◆◆ 活動内容紹介 ◆◆◆

★タイムテーブル

<平日>



14:30 下校時間に合わせたお迎え
15:00 宿題など学習
月間予定に基づく療育
16:30 帰りの会
自由遊び
17:30 帰宅（送迎あり）

<休日>

9:00 来所
自由遊び
10:00 朝の会
月間予定に基づく療育
11:30 昼食
お昼寝
14:00 月間予定に基づく療育
15:00 おやつ
自由遊び
16:30 帰りの会
自由遊び
17:00 帰宅（送迎あり）

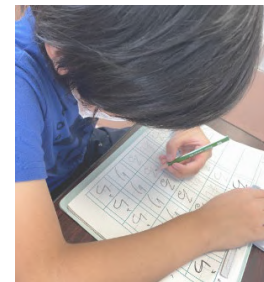

学校の宿題を中心とし、保育士と一緒に個々に合わせた学習に取り組んでいます。
集団活動を行い、集団の中での決まり事や人と関わることの楽しさを学べるよう力をいれています。

児童発達支援

放課後等
デイサービス

重症心身障害児
対応事業所

保育所等
訪問支援

小牧市単独事業

その他

BEAM

▶▶▶ 放課後等デイサービス ◀◀◀

◆運営法人

BeamCommunication株式会社

◆所在地

〒485-0015 小牧市間々56 KANEKO小牧ビル2F

◆連絡先

TEL (0568) 48-2206

FAX (0568) 48-2205

◆HPアドレス

<https://beamcom.jp>

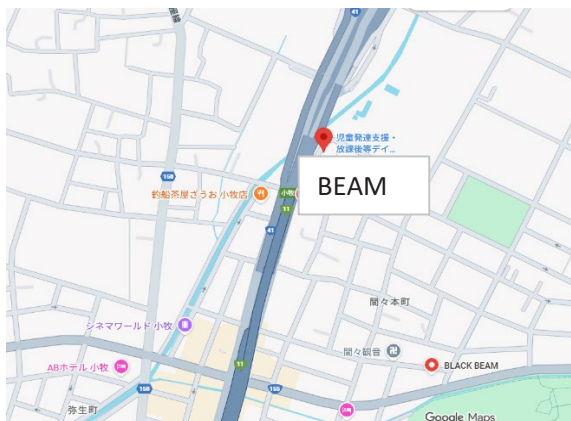

□開所日 月～土（年末年始は休み）
 □サービス提供時間 平日 11：30～17：30
 学校休校日 10：00～16：00
 □定員 10名
 □駐車場 あり □屋食 あり
 □送迎 あり □おやつ あり
 ※アクセス 小牧巡回バス亭「村中南」

◆◆◆ 活動内容紹介 ◆◆◆

- 平日**
- 下校時間 学校・ご自宅などへお迎え
- 15:00 宿題・おやつ
 - 16:00 活動プログラム
 - 16:30 自由あそび・お出かけ
 - 17:30 帰りの会・送迎スタート

- 学校休業日**
- 9:30 ご自宅などへお迎え
 - 10:00 自由あそび
 - 12:00 昼食
 - 13:00 お出かけ・地域交流
 - 16:00 帰りの会・送迎スタート

児童発達支援・放課後等デイサービス



BEAMはお子様自立訓練や学習支援、創作活動、地域交流もすべて楽しく体験できます



BEAMが「たのしい!」と感じられる4つの理由

- 1 肯定感** こだわりに合わせて褒める、主役になれるイベント等で自己肯定感を高めます
- 2 好奇心** お出かけや活動プログラムを通じて興味のアンテナを広げ、好奇心を刺激します
- 3 自己決定** おやつやランチ、あそびも自分で選択し、自己決定を促します
- 4 達成感** 得意、苦手、気分に合わせて、取り掛かりのハードルを下げ、達成感を積み重ねます

福祉の幸 児童デイサービス やどかり

▶▶▶ 放課後等デイサービス ◀◀◀

◆運営法人

株式会社福祉の幸

◆所在地

〒485-0812 小牧市城山5丁目65-1

◆連絡先

TEL (0568) 47-5454

FAX (0568) 47-5455

◆HPアドレス <https://www.fukushinosachi.com/>



- 開所日 月～金（土日祝、GW、盆、年末年始休み）
- サービス提供時間 平日 14：00～17：30
学校休校日 10：00～17：00
- 定員 10名 □昼食 なし（お弁当持参）
- 駐車場 あり □おやつ あり
- 送迎 あり
- ※アクセス ピーチバス停「桃陵中学校東」

◆◆◆ 活動内容紹介 ◆◆◆

特別支援学校、地域の小中学校支援級のお子様にご利用いただいています。

学校の宿題等についても、サポートいたします。

毎月季節に応じた工作やイベントにも取り組んでいます。（毎年アール・ブリュット展にも参加）

1軒家の1階のスペースで過ごすため、アットホームな雰囲気楽しく過ごしています。

部屋の中にあるボルダリングは、人気です!!庭ではシャボン玉をしたり、縄跳びをしたりして遊びます。

天気の良い日は近隣公園へ遊びに出掛けたりもしています。



『ぷよぷよボール』で遊んだよ！



みんなの工作



人気のボルダリング

児童発達支援

放課後等
デイサービス

重症心身障害児
対応事業所

保育所等
訪問支援

小牧市単独事業

その他

放課後等デイサービス いろはII

▶▶▶ 放課後等デイサービス ◀◀◀

◆運営法人

株式会社EIO

◆所在地

〒485-0041 小牧市小牧3丁目187
シティライフ小牧1F

◆連絡先

TEL (0568) 65-7787

FAX (0568) 65-7786

◆HPアドレス <http://eio-daycare.com/>



- 開所日 月～土（日祝・お盆・年末年始休み）
- サービス提供時間 平日 11：30～17：30
学校休校日 10：00～16：00
- 定員 10名
- 駐車場 あり □昼食 なし（弁当持参）
- 送迎 あり □おやつ あり
- ※アクセス 名鉄バス停「ラピオ前」



◆◆◆ 活動内容紹介 ◆◆◆

～お部屋の様子～



「愛される力を」育む＝「生きる力」をコンセプトに、ありのままの自分に自信を持ち、社会に愛され必要とされる大人を目指して日々の支援に取り組んでいます。子ども達と真剣に向き合い、愛情を伝え、可能性を信じ、たくさんの「できた！」を積み重ねながら、自信や強みに繋げてほしいという思いから、子ども達の心に寄り添った支援を心

～宿題の様子～



～自由遊び～

～季節を感じる～



～プログラムの様子～

～プログラム(個別)～



季節を肌で感じることができるお出かけやクッキング、お買い物、集団でのルールのある遊び、個々で取り組む個別活動、遊び感覚で手先の運動など、先生やお友達との関わりを大切にしながら、日々様々なことに挑戦できるようなプログラムを取り入れています。

放課後等デイサービス いろはⅢ

▶▶▶ 放課後等デイサービス ◀◀◀

◆運営法人

株式会社EIO

◆所在地

〒485-0826 小牧市大字東田中2272番1
carabaco SOHO 東田中C号室

◆連絡先

TEL (0568) 68-9016

FAX (0568) 68-9017

◆HPアドレス <http://eio-daycare.com/>



- 開所日 月～土（日祝・お盆・年末年始休み）
- サービス提供時間 平日 11：30～17：30
学校休校日 10：00～16：00
- 定員 10名
- 駐車場 あり □昼食 なし（弁当持参）
- 送迎 あり □おやつ あり
- ※アクセス こまき巡回バス停「味岡駅」
名鉄バス停「味岡駅」



◆◆◆ 活動内容紹介 ◆◆◆

～クッキング～



「愛される力を」育む＝「生きる力」をコンセプトに、ありのままの自分に自信を持ち、社会に愛され必要とされる大人を目指して日々の支援に取り組んでいます。手先や身体を動かす活動、集団でのルールのある遊び、季節の工作、外出やクッキング等の様々な活動から子ども達の「楽しい！」「やってみよう！」を引き出せるよう、前向きな声掛けや雰囲気も大切にしています。

～プログラムの様子～



～季節を感じる活動～

～おでかけ～



児童発達支援

放課後等
デイサービス

重症心身障害児
対応事業所

保育所等
訪問支援

小牧市単独事業

その他

放課後等デイサービス Liebe北外山

▶▶▶ 放課後等デイサービス ◀◀◀

- ◆運営法人 リーベグループ株式会社
- ◆所在地 〒485-0023 小牧市北外山741-1
- ◆連絡先
TEL (0568) 48-9933
FAX (0568) 48-9934
- ◆HPアドレス <https://liebe-group.jp>



- 開所日 月～土、祝（12/30～1/3休み）
日（第1・3・5日曜日お休み）
- サービス提供時間 平日 12:00～18:00
学校休校日 10:00～16:00
- 定員 10名 □昼食 なし（お弁当持参）
- 駐車場 あり □おやつ あり
- 送迎 あり
- ※アクセス 名鉄バス停「桜井」

◆◆◆ 活動内容紹介 ◆◆◆

＼ 毎日違った様々な活動を行っています ／

SST/運動/工作/実験/手芸/ピアノ/ゲーム/クッキング/外出/音楽/英語/映画鑑賞/イベントなど

夏祭り



運動



工作

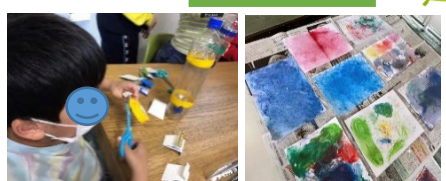

外出レク



SST



《平日のスケジュール》

- ◆12:00～学校にお迎え
- ◆14:00～宿題・学習
〈個々に合わせた教材・プリントを提供〉
- ◆15:00～おやつ・自由遊び
- ◆16:30～集団活動〈毎月新しい活動も追加〉
- ◆17:00～保護者お迎えor施設送迎

《休日のスケジュール》

- ◆10:00～ご自宅にお迎え
- ◆10:30～学習
〈個々に合わせた教材・プリントを提供〉
- ◆12:00～昼食・自由遊び
- ◆14:00～集団活動〈毎月新しい活動も追加〉
- ◆15:00～おやつ・自由遊び
- ◆16:00～保護者お迎えor施設送迎



【Instagram】@liebe_kitayama

愛と笑顔あふれる
デイサービスです



放課後等デイサービス Liebe～しろやま～

▶▶▶ 放課後等デイサービス ◀◀◀

◆運営法人

リーベグループ株式会社

◆所在地

〒485-0812 小牧市城山3丁目3番地 サンコート桃花台A棟4号

◆連絡先

TEL (0568) 78-7078

FAX (0568) 78-2662

◆HPアドレス

<https://liebe-group.jp>

◆Instagram

https://www.instagram.com/liebe_iidou/



- 開所日 月～土、祝（年末年始休み）
- サービス提供時間 平日 12:00～18:00
学校休校日 10:00～16:00
- 定員 10名 □昼食 なし（お弁当持参）
- 駐車場 あり □おやつ あり
- 送迎 あり
- ※アクセス 名鉄バス停「桃花台東」

◆◆◆ 活動内容紹介 ◆◆◆

＼ 毎日違った様々な活動を行っております /

ADL/LST/運動/工作/実験/ゲーム/クッキング/外出/音楽/読み聞かせ/イベントなど

外出シク



座る活動



《平日のスケジュール》

- ◆12:00～学校にお迎え
- ◆15:00～宿題・学習
〈個々に合わせた教材・プリントを提供〉
- ◆15:30～おやつ・自由遊び
- ◆16:30～集団活動〈毎月新しい活動も追加〉
- ◆17:10～帰りの会
- ◆17:30～保護者お迎えor施設送迎

実験



工作



ADL



《休日のスケジュール》

- ◆10:00～ご自宅にお迎え
- ◆10:30～学習
〈個々に合わせた教材・プリントを提供〉
- ◆11:00～座る活動
〈工作・ぬりえ・作業キット・パズル〉
- ◆11:30～絵本の読み聞かせ
- ◆11:50～体操・運動遊び
- ◆12:00～昼食・自由遊び
- ◆13:30～集団活動〈毎月新しい活動も追加〉
- ◆15:00～おやつ・自由遊び
- ◆15:10～帰りの会

児童発達支援

放課後等
デイサービス

重症心身障害児
対応事業所

保育所等
訪問支援

小牧市単独事業

その他

放課後等デイサービス Liebe常普請

▶▶▶ 放課後等デイサービス ◀◀◀

◆運営法人

リーベグループ株式会社

◆所在地

〒485-0044 小牧市常普請2丁目96

◆連絡先

TEL (0568) 48-9222

FAX (0568) 48-9223

◆HPアドレス <https://liebe-iidou.jp>



□開所日 月～日、祝（毎月第2・4・5日曜年末年始12/30～1/3休）

□サービス提供時間 平日 12:00～18:00
学校休校日 10:00～16:00

□定員 10名

□送迎 あり □おやつ あり

□駐車場 あり □昼食 なし（お弁当持参）

※アクセス こまき巡回バス停「保健センター前」

◆◆◆ 活動内容紹介 ◆◆◆

運動や工作、実験にSSTなど…毎日違った様々な活動をしています



お子様一人ひとりに寄り添った愛と笑顔あふれる支援を心掛けます
Instangramぜひ、様子のそいでみてください(´▽`)★



放課後等デイサービス Liebe常普請Evo

▶▶▶ 放課後等デイサービス ◀◀◀

◆運営法人

リーベグループ株式会社

◆所在地

〒485-0044 小牧市常普請2丁目96

◆連絡先

TEL (0568) 97-4965

FAX (0568) 55-1896

◆HPアドレス <https://liebe-group.jp>



□開所日 月～土、祝（12/30～1/3休み）

□サービス提供時間 平日 13：00～19：00

学校休校日 10：00～16：00

□定員 10名 □昼食 なし（お弁当持参）

□駐車場 あり □おやつ あり

□送迎 あり

※アクセス こまぎ巡回バス停「保健センター前」

◆◆◆ 活動内容紹介 ◆◆◆

進学・就労準備型デイサービス お子様の発達段階に合わせた新しい形の放課後等デイサービスです！

小学校5年生以上のお子様限定！実践的なパソコンスキル・SST・学習支援などを行います！

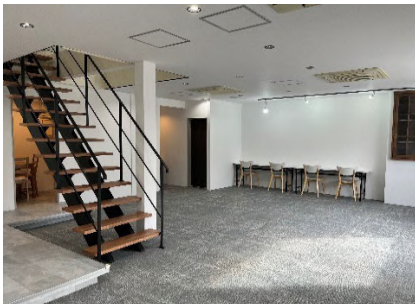

放課後等デイサービス 児童発達支援



愛と笑顔あふれる
デイサービスです

《平日のスケジュール》

- ◆13:00～学校にお迎え
- ◆14:00～宿題・学習
〈個々に合わせた教材・プリントを提供〉
- ◆15:00～おやつ・自由遊び
- ◆16:30～集団活動 〈毎月新しい活動も追加〉
- ◆17:00～保護者お迎えor施設送迎

《休日のスケジュール》

- ◆10:00～ご自宅にお迎え
- ◆10:30～学習
〈個々に合わせた教材・プリントを提供〉
- ◆12:00～昼食・自由遊び
- ◆14:00～集団活動 〈毎月新しい活動も追加〉
- ◆15:00～おやつ・自由遊び
- ◆16:00～保護者お迎えor施設送迎

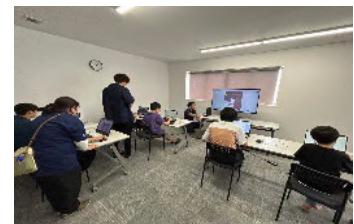

【instagram】@liebe_jyobushievo

児童発達支援

放課後等
デイサービス

重症心身障害児
対応事業所

保育所等
訪問支援

小牧市単独事業

その他

放課後等デイサービス Liebeままはら

▶▶▶ 放課後等デイサービス ◀◀◀

◆運営法人

リーベグループ株式会社

◆所在地

〒485-0016 小牧市間々原新田1039-1
間々原ハイツ1F

◆連絡先

TEL (0568) 54-3974
FAX (0568) 54-3975

◆HPアドレス <https://liebe-jidou.jp>



□開所日 月～日、祝（毎月第2・4・5日曜 年末年始12/29～1/5休）

□サービス提供時間 平日 12:00～18:00

長期休み 10:00～16:00

□定員 10名

□送迎 あり □おやつ あり

□駐車場 あり □昼食 なし（お弁当持参）

※アクセス こまき巡回バス停「間々原新田」より徒歩3分

◆◆◆ 活動内容紹介 ◆◆◆



外出活動



クッキング

毎日ことなつた活動を行つています🌸



集団あそび



実験



工作



季節行事

【平日】

- 15:00 通所開始
- 15:10 学習
- 15:30 おやつ
- 16:00 活動
- 16:30 クールダウン
- 16:45 帰りの会
- 17:00 順次送迎開始

【休日】

- 10:30 通所開始
- 11:00 朝の会
- 12:00 昼食
- 13:00 活動
- 14:00 クールダウン
- 15:00 おやつ
- 15:30 帰りの会
- 15:45 順次送迎開始



お子様一人ひとりに寄り添つた愛と笑顔あふれる支援を心掛けます
←リーベグループのInstagramも、是非のぞいてみてください(˘▽˘)★

ほうきぼし

▶▶▶ 放課後等デイサービス ◀◀◀

◆運営法人

株式会社箒星

◆所在地

〒485-0827 小牧市文津16-1

◆連絡先

TEL (0568) 65-6485

FAX (0568) 65-6485

◆HPアドレス <https://www.hookiboshi.com>



ホームページ



- 開所日 月～金（祝日、年末年始は休み）
- サービス提供時間 平日 14：00～17：00
学校休校日 9：00～15：00
- 定員 10名 □昼食 なし（お弁当持参）
- 駐車場 あり □おやつ あり
- 送迎 あり
- ※アクセス こまき巡回バス停「味噌駅」
名鉄バス停「味噌駅」

◆◆◆ 活動内容紹介 ◆◆◆

ほうきぼしでは、学校生活を送る大切な”今”と、卒業後の”未来”へつながる支援を目標としています。たくさんの経験をしていく中で、色々なことを感じ、子供たちの自信や笑顔を増やせるよう支援します。成功も失敗も、楽しいことも悲しいことも、ほうきぼしで一緒に経験していきましょう！



日常生活上のルールや物の使い方を学び、普段の生活に生かせるように、お家に近い環境を目指したデイサービスです。



大型遊具ですべる・跳ねる・登る等の体全体であそぶことで、体感やバランス感覚を鍛えます。



季節に合わせたイベント・工作活動や、子供たちの「やりたい！」を形にした野外活動を行っています。

児童発達支援

放課後等
デイサービス

重症心身障害児
対応事業所

保育所等
訪問支援

小牧市単独事業

その他

レガロッチ

▶▶▶ 放課後等デイサービス ◀◀◀

◆運営法人

レガロヘッド株式会社

◆所在地

〒485-0041 小牧市小牧三丁目33-1

◆連絡先

TEL (0568) 39-6857

FAX (0568) 39-6858

◆HPアドレス <http://www.regaronia.com/>

<https://www.facebook.com/regaronia/>



- 開所日 月～日、祝
(GW・お盆・12/29～1/3休み)
- サービス提供時間 平日 13:30～17:30
学校休校日 9:30～15:30
- 定員 10名 □昼食 あり
- 駐車場 あり □おやつ あり
- 送迎 あり
- ※アクセス こまき巡回バス停「市民会館南」

◆◆◆ 活動内容紹介 ◆◆◆

お出かけ行事・創作活動を通じて、お友達との関わり方や日常生活に役立つ力が身につく支援。ご家庭などで普段から気になっている身体の動き、身体の機能、指先の感覚などにアプローチを行い、お子様が少しでも快適に生活を送れるようにサポートします。

毎月の活動内容をスケジュール化

運動活動：体感及びバランス感覚のトレーニング、創作活動：指先の加減、道具の使い方及び表現力（想像力）のトレーニング、SST活動：生活技能訓練及びコミュニケーションのトレーニング



レガロニア常普請

▶▶▶ 放課後等デイサービス ◀◀◀

◆運営法人

レガロヘッド株式会社

◆所在地

〒485-0044 小牧市常普請三丁目162 丸正ビル1F

◆連絡先

TEL (0568) 65-7483

FAX (0568) 65-7484

◆HPアドレス <http://www.regaronia.com/>

<https://www.facebook.com/regaronia/>



□開所日

月～日、祝
(GW・お盆・12/29～1/3休み)

□サービス提供時間

平日 13:30～17:30
学校休校日 9:30～15:30

□定員

10名

□昼食 あり

□駐車場

あり

□おやつ あり

□送迎

あり

※アクセス

こまき巡回バス停「常普請二丁目」

◆◆◆ 活動内容紹介 ◆◆◆

お出かけ行事・創作活動を通じて、お友達との関わり方や日常生活に役立つ力が身につく支援。ご家庭などで普段から気になっている身体の動き、身体の機能、指先の感覚などにアプローチを行い、お子様が少しでも快適に生活を送れるようにサポートします。

毎月の活動内容をスケジュール化

運動活動：体感及びバランス感覚のトレーニング、創作活動：指先の加減、道具の使い方及び表現力（想像力）のトレーニング、SST活動：生活技能訓練及びコミュニケーションのトレーニング

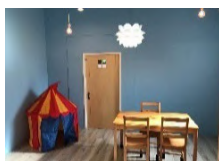

児童発達支援

放課後等
デイサービス

重症心身障害児
対応事業所

保育所等
訪問支援

小牧市単独事業

その他

ワオ第一単位・第二単位

▶▶▶ 放課後等デイサービス ◀◀◀

◆運営法人

てとて合同会社

◆所在地

〒485-0041 小牧市小牧二丁目19 プルミエール101・102

◆連絡先

TEL (0568) 48-4575 (第一単位)
 (0568) 75-9282 (第二単位)

FAX (0568) 48-4575 (第一単位)
 (0568) 75-9282 (第二単位)



◆HPアドレス <https://waaotetote.wixsite.com/>



- 開所日 月～土
(祝・GW・お盆・12/29～1/3を除く)
- サービス提供時間 平 日 13:30～17:30
学校休校日 10:00～16:00
- 定員 10名
- 駐車場 あり □昼食 なし(お弁当持参)
- 送迎 あり □おやつ あり
- ※アクセス こまき巡回バス停「小牧市民会館前」

◆◆◆ 活動内容紹介 ◆◆◆



ワオはこどもが主役です!



子どもがやりたいことに、ほめて認めて、とことん付き合います。
いっしょに楽しく過ごしませんか?



イベント・お出かけもあります♡

キッズケアAiry（エアリー）こまき

▶▶▶ 重症心身障害児（児童発達支援） ◀◀◀

◆運営法人

一般社団法人地域コミュニティここサポート

◆所在地

〒485-0023 小牧市北外山1491-2

◆連絡先

TEL (0568) 68-7992

FAX (0568) 68-7993

◆HPアドレス <https://cocoparkkomaki.hp.peraichi.com/>

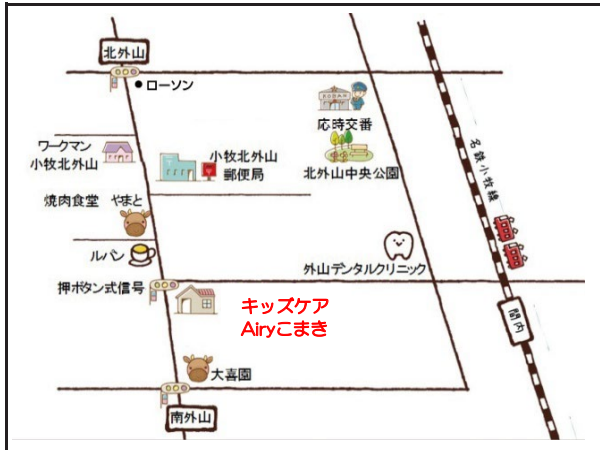

- 開所日 月～土
(日・年末年始休み)
- サービス提供時間 平日 10:00～14:30
長期休み 平日と同じ
- 定員 5名
- 駐車場 あり
- 送迎 あり
- ※アクセス こまき巡回バス停「間内駅」
- 昼食 なし（お弁当持参）
- おやつ なし（おやつ持参）

◆ ◆ ◆ 活動内容紹介 ◆ ◆ ◆



ペープサート



プラネタリウム

夏祭り



プール

- ◎食事や療育活動など、お子さまと1：1で関わられるよう手厚くスタッフを配置しています
- ◎経管栄養・気管切開の管理・酸素療法・吸引・カフアシストなどお子さまに必要な医療的ケアを行っています。
- ◎理学療法士・保育士など多職種のスタッフが常勤しているので、常に細やかなプロのケアが受けられます。
- ◎四季折々に合わせたイベントや、視覚や聴覚などの五感を大切にした療育活動を行っています。

児童発達支援

放課後等
デイサービス

重症心身障害児
対応事業所

保育所等
訪問支援

小牧市単独事業

その他

キッズケアAiry (エアリー) こまき

▶▶▶ 重症心身障害児 (放課後等デイサービス) ◀◀◀

◆運営法人

一般社団法人地域コミュニティここサポート

◆所在地

〒485-0023 小牧市北外山1491-2

◆連絡先

TEL (0568) 68-7992

FAX (0568) 68-7993

◆HPアドレス <https://cocoparkkomaki.hp.peraichi.com/>

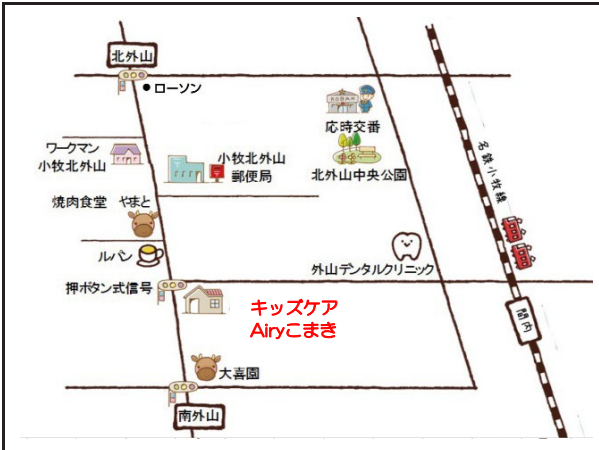

- 開所日 月～土
(日・年末年始休み)
- サービス提供時間 平日 14:30～17:00
学校休校日 10:00～16:00
- 定員 5名 □昼食 なし (お弁当持参)
- 駐車場 あり □おやつ なし (おやつ持参)
- 送迎 あり
- ※アクセス こまき巡回バス停「間内駅」

◆ ◆ ◆ 活動内容紹介 ◆ ◆ ◆



ペープサート



プラネタリウム



夏祭



プール

- ◎食事や療育活動など、お子さまと1：1で関わられるよう手厚くスタッフを配置しています
- ◎経管栄養・気管切開の管理・酸素療法・吸引・カフアシストなどお子さまに必要な医療的ケアを行っています。
- ◎理学療法士・保育士など多職種のスタッフが常勤しているので、常に細やかなプロのケアが受けられます。
- ◎四季折々に合わせたイベントや、視覚や聴覚などの五感を大切にした療育活動を行っています。

児童発達支援

放課後等
デイサービス

重症心身障害児
対応事業所

保育所等
訪問支援

小牧市単独事業

その他

重症心身障がい児デイサービス いろは

▶▶▶ 重症心身障害児（児童発達支援） ◀◀◀

◆運営法人

株式会社EIO

◆所在地

〒485-0005 小牧市久保本町30

◆連絡先

TEL (0568) 54-7707

FAX (0568) 54-7708

◆HPアドレス <http://eio-daycare.com/>



- 開所日 月～土（日祝・お盆・年末年始休み）
- サービス提供時間 平日 11:00～17:00
土・長期休み 10:00～16:00
- 定員 7名
- 駐車場 あり
- 送迎 あり
- ※アクセス こまき巡回バス停「味岡市民センター」
- 昼食 なし（お弁当持参）
- おやつ あり

◆◆◆ 活動内容紹介 ◆◆◆

畳でお昼寝
スペース完備

「愛される力を」育む＝「生きる力」をコンセプトに、ありのままの自分に自信を持ち、社会に愛され必要とされる大人を目指して日々の支援に取り組んでいます。お子様独自の表現方法を大切に、保育士・看護師・機能訓練士等と連携し、毎日のプログラムや遊びを通して、他者との関わりや心と身体の発達を促し、親御様と共にお子様の成長を見守ります。

エアドッグで
常時空気清浄



～プール～
～夏祭り～



～壁面～
～工作～



四季折々の自然の気配や移り変わりが感じられるお出かけ、夏はプール遊びや夏祭り等、季節のイベントを行っています。日々のプログラムでは工作や壁画、5感を刺激する感覚遊び等を取り入れ、朝の会や帰りの会では、毎日ピアノ演奏に合わせて歌い、身体を動かしています。

児童発達支援

放課後等
デイサービス

重症心身障害児
対応事業所

保育所等
訪問支援

小牧市単独事業

その他

重症心身障がい児デイサービス いろは

▶▶▶ 重症心身障害児（放課後等デイサービス） ◀◀◀

◆運営法人

株式会社E I O

◆所在地

〒485-0005 小牧市久保本町30

◆連絡先

TEL (0568) 54-7707

FAX (0568) 54-7708

◆HPアドレス <http://eio-daycare.com/>



- 開所日 月～土（日祝・お盆・年末年始休み）
- サービス提供時間 平日 11：00～17：00
学校休校日 10：00～16：00
- 定員 7名 □昼食 なし（お弁当持参）
- 駐車場 あり □おやつ あり
- 送迎 あり
- ※アクセス こまき巡回バス停「味岡市民センター」

◆◆◆ 活動内容紹介 ◆◆◆

～感覚遊び～



「愛される力を」育む＝「生きる力」をコンセプトに、ありのままの自分に自信を持ち、社会に愛され必要とされる大人を目指して日々の支援に取り組んでいます。 お子様独自の表現方法を大切に、保育士・看護師・機能訓練士等と連携し、毎日のプログラムや遊びを通して、他者との関わりや心と身体の発達を促し、親御様と共にお子様の成長を見守ります。

～医療ケア～



～季節の行事～



～手浴～
～足浴～



～お部屋の様子～



～手形による壁面～

寒い季節はゆったり手浴・足浴をしたり、クリスマス会をしたりと四季折々の自然の気配や移り変わりを感じられるお出かけ等を行っています。また、生の楽器演奏による音楽遊び、感覚遊び、運動遊び、クッキング、スヌーズレン等、日々様々なプログラムを取り入れています。

▶▶▶ 重症心身障害児（児童発達支援） ◀◀◀

◆運営法人

有限会社明京産業

◆所在地

〒485-0039 小牧市外堀3丁目132

◆連絡先

TEL (0568) 54-5755

FAX (0568) 54-5754

◆HPアドレス www.mamahug.biz/



- 開所日 月～土（日・祝日休み）
- サービス提供時間 平日 10：00～14：00
長期休み 10：00～16：00
- 定員 5人
- 送迎 あり □昼食 なし（お弁当持参）
- 駐車場 あり □おやつ なし（おやつ持参）
- ※アクセス 名鉄バス停「小針」

◆◆◆ 活動内容紹介 ◆◆◆

ままはぐは、「ご家族ごとハグするように支えたい」という想いから生まれた施設です。
基本的にはマンツーマン、必要に応じて二人体制の丁寧な支援を行っています。

平日のスケジュール
☆ご自宅・保育園・幼稚園などへのお迎え
◇10:00 ままはぐに到着（バイタルチェック）
◇10:30 朝の会（季節の歌、体を動かす体操）
◇11:00 活動（五感を使った療育）
◇12:00 昼食（食事の介助等）
◇13:00 個別療育 or 入浴支援（希望者のみ）
◇14:00 ご自宅に向け送迎出発
土曜日・長期休暇のスケジュール
☆ご自宅・保育園・幼稚園などへのお迎え
◇10:00 ままはぐに到着（バイタルチェック）
◇10:30 朝の会（季節の歌、体を動かす体操）
◇11:00 活動 or おでかけ
◇12:00 昼食（食事の介助等）
◇13:00 個別療育 or 入浴支援（希望者のみ）
◇ ~14:00
◇15:00 絵本・スヌーズレン・自由時間
◇16:00 ご自宅に向け送迎出発
お帰りやお迎えのお時間は柔軟に対応いたします！

支援室の様子



【ままはぐでの療育について】
季節を感じる行事や五感に働きかける活動を取り入れながら、マンツーマンでその子の状態に合わせた関わりを大切にしています。
無理なく楽しめる環境づくりを行い、心と身体の動きを広げていける時間を育んでいます。

【入浴支援について】
「小牧市で唯一の入浴支援」を行っており、専用設備と看護師の見守りのもと安心して入浴できる時間を提供しています。

重症心身障がい児デイサービス ままはぐ小牧外堀事業所

▶▶▶ 重症心身障害児（放課後等デイサービス） ◀◀◀

◆運営法人

有限会社明京産業

◆所在地

〒485-0039 小牧市外堀3丁目132

◆連絡先

TEL (0568) 54-5755

FAX (0568) 54-5754

◆HPアドレス www.mamahug.biz/



- 開所日 月～土（日・祝日休み）
- サービス提供時間 平日 15:00～17:00
長期休み 10:00～16:00
- 定員 5人
- 送迎 あり □昼食 なし（お弁当持参）
- 駐車場 あり □おやつ なし（おやつ持参）
- ※アクセス 名鉄バス停「小針」

◆◆◆ 活動内容紹介 ◆◆◆

ままはぐは、「ご家族ごとハグするように支えたい」という想いから生まれた施設です。
基本的にはマンツーマン、必要に応じて二人体制の丁寧な支援を行っています。

平日のスケジュール	
☆ご自宅・学校などへのお迎え	
◇15:00	ままはぐに到着（バイタルチェック）
◇15:30	朝の会（季節の歌、体を動かす体操）
◇16:00	個別療育 or 入浴支援（希望者のみ）
◇17:00	ご自宅に向け送迎出発
お帰りやお迎えのお時間は柔軟に対応いたします！	
土曜日・長期休暇のスケジュール	
☆ご自宅・学校などへのお迎え	
◇10:00	ままはぐに到着（バイタルチェック）
◇10:30	朝の会（季節の歌、体を動かす体操）
◇11:00	活動 or おでかけ
◇12:00	昼食（食事の介助等）
◇13:00	個別療育 or 入浴支援（希望者のみ）
～14:00	
◇15:00	絵本・スヌーズレン・自由時間
◇16:00	ご自宅に向け送迎出発
お帰りやお迎えのお時間は柔軟に対応いたします！	

支援室の様子



【ままはぐでの療育について】
季節を感じる行事や五感に働きかける活動を取り入れながら、マンツーマンでその子の状態に合わせた関わりを大切にしています。無理なく楽しめる環境づくりを行い、心と身体の動きを広げていける時間を育んでいます。

【入浴支援について】
「小牧市で唯一の入浴支援」を行っており、専用設備と看護師の見守りのもと安心して入浴できる時間を提供しています。

療育室リミー 小牧教室

▶▶▶ 重症心身障害児（児童発達支援） ◀◀◀

◆運営法人

株式会社フラットヴィレッジ

◆所在地

〒485-0041 小牧市小牧二丁目41

◆連絡先

TEL (0568) 75-2233

FAX (0568) 48-7746

◆HPアドレス <https://re-me.iimdosite.com/>



□開所日	月～土（日・年末年始は休み）
□サービス提供時間	平日 10:30～13:30 長期休み 10:30～16:00
□定員	5人
□送迎	なし □昼食 なし（お弁当持参）
□駐車場	あり □おやつ なし（おやつ持参）
※アクセス	こまき巡回バス停「小牧市民会館前」

◆◆◆ 活動内容紹介 ◆◆◆

タイムスケジュール

平日	土曜・祝日
10:30 通所	10:30 通所
11:00 朝の会	11:00 朝の会
11:30 リハビリ	リハビリ
12:00 昼食	12:00 昼食
13:00 活動	13:00 リハビリ
13:30 帰りの会	14:00 活動
	15:00 おやつ
	16:00 帰りの会

リミーの特徴

療育室リミーは重症心身障がい専門の児童発達支援です。看護師、理学療法士、保育士、教員、児童指導員等の各種専門家がどのようにすればお子様が安心して過ごし、どのように関われば成長していくことができるかを脳の発達の視点から考え、活動を行っています。

活動の内容

重症心身障がいのお子様には脳に働きかける活動が必要です。その為にリミーではスヌーズレンやブランコ、ポールプールといった感覚を介して脳の成長に働きかける活動プログラムをご用意しております。また、理学療法士や看護師が関節を柔らかくしたり、呼吸をしやすくするなるような運動を行います。



児童発達支援

放課後等
デイサービス

重症心身障害児
対応事業所

保育所等
訪問支援

小牧市単独事業

その他

療育室リミー 小牧教室

▶▶▶ 重症心身障害児（放課後等デイサービス） ◀◀◀

- ◆運営法人
株式会社フラットヴィレッジ
- ◆所在地
〒485-0041 小牧市小牧二丁目41
- ◆連絡先
TEL (0568) 75-2233
FAX (0568) 48-7746
- ◆HPアドレス <https://re-me.jimdosite.com/>



- 開所日 月～土（日・年末年始は休み）
- サービス提供時間 平日 14：00～17：00
学校休校日 10：00～16：00
- 定員 5人
- 送迎 あり □昼食 なし（お弁当持参）
- 駐車場 あり □おやつ なし（おやつ持参）
- ※アクセス こまき巡回バス停「小牧市民会館前」

◆◆◆ 活動内容紹介 ◆◆◆

タイムスケジュール

学校がある日	学校がない日
	10:00 送迎
	11:00 朝の会
	12:00 昼食
	13:00 リハビリ
14:00 送迎	14:00 活動
15:00 おやつ	15:00 おやつ
16:00 活動	16:00 送迎
17:00 送迎	



リミーの特徴

療育室リミーは重症心身障がい専門の児童発達支援です。看護師、理学療法士、保育士、教員、児童指導員等の各種専門家がどのようにすればお子様が安心して過ごし、どのように関われば成長していくことができるかを脳の発達の視点から考え、活動を行っています。

活動の内容

重症心身障がいのお子様には脳に働きかける活動が必要です。その為にリミーではスヌーズレンやブランコ、ボールプールといった感覚を介して脳の成長に働きかける活動プログラムをご用意しております。また、理学療法士や看護師が関節を柔らかくしたり、呼吸をしやすくするなるような運動を行います。



保育所等訪問支援 いろは

▶▶▶ 保育所等訪問支援 ◀◀◀

◆運営法人

株式会社EIO

◆所在地

〒485-0034 小牧市市之久田1丁目90

◆連絡先

TEL (0568) 65-7261

FAX (0568) 65-7262

◆HPアドレス <https://eio-daycare.com>



□開所日 月～土（祝日・お盆・年末年始はお休み）

□サービス提供時間 13:00～14:00
（支援は月に2回程度）

□定員 なし

□駐車場 あり

※アクセス こまき巡回バス停「南スポーツセンター南」
こまき巡回バス停「市之久田北」

◆◆◆ 活動内容紹介 ◆◆◆

「愛される力」を育む＝「生きる力」をコンセプトとして、卒業した後もありのままの自分に自信を持ち、社会に必要とされる大人を目指して日々の支援に取り組んでいます。
子ども達のどんな小さな「自分で出来た！」も見逃さず、成功体験を積み重ねられるよう、また、多くの人と触れ合うことで子ども達の世界が広がり、未来へ繋がる第一歩となれる環境作りに力を入れています。

保育所等訪問支援とは？

支援員がお子様の通う園や学校等を訪問し、保護者様や先生方と情報を共有しながら、専門的なサポートを行います。障がいの有無にかかわらず安心して集団生活を送れるよう、お子様の特性に寄り添い、環境づくりや関わり方を一緒に整えていく支援です。

ご利用方法（例）

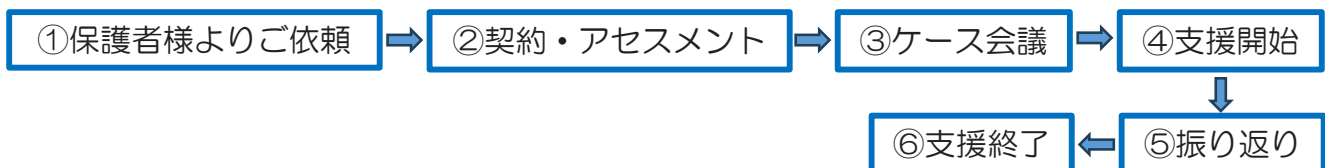

児童発達支援

放課後等
デイサービス

重症心身障害児
対応事業所

保育所等
訪問支援

小牧市単独事業

その他

保育所等訪問支援 Liebe

▶▶▶ 保育所等訪問支援 ◀◀◀

◆運営法人

リーベグループ株式会社

◆所在地

〒485-0023 小牧市北外山741-1 2F

◆連絡先

TEL(携帯) 090-7383-7515

FAX (0568) -54-3558

◆HPアドレス <https://liebe-jidou.jp/houmonsien/>



□開所日 月～金、(夏季・冬季休業あり)

□サービス提供時間 8:30～17:00

(支援は月に2～4回程度、1～2H程度)

□定員 なし

□駐車場 あり

※アクセス ①名鉄バス岩倉線「桜井」

②名鉄小牧線「小牧口駅」

◆◆◆ 活動内容紹介 ◆◆◆

<保育所等訪問支援とは？>

障がい児支援の資格を持ったスタッフが対象のお子様を通う園や学校等に出向き、自信をもって集団生活を送れるようサポート及び環境設定、先生方との情報連携を行います。

※園や学校の方針に沿って、協力しながら支援を行っていきます。

<主な訪問先施設>

- ・保育所
- ・幼稚園
- ・認定こども園
- ・小学校等の教育機関

<主な支援内容>

- ①お子様への直接支援、環境設定。
- ②園や学校の先生方との情報共有、連携。
- ③ご家族様への相談援助、情報共有。

児童発達支援

放課後等
デイサービス

重症心身障害児
対応事業所

保育所等
訪問支援

小牧市単独事業

その他

小牧市ふれあいの家 親子通園施設 あさひ学園

▶▶▶ 小牧市独自事業 ◀◀◀

- ◆運営法人
社会福祉法人小牧市社会福祉協議会
- ◆所在地
〒485-0029 小牧市中央6丁目101
- ◆連絡先
TEL (0568) 77-0444
FAX (0568) 77-0472
- ◆HPアドレス <https://komaki-shakyo.or.jp/fac-asahi/>



- 開所日
月～金 (土、日、祝、年末年始はお休み)
家庭療育期間があります。
(春休み、夏休みの一部、冬休み)
- サービス提供時間 平日 9:15～14:30
※相談等は、上記時間以外も行っています
- 定員
各クラス12名程度(要相談)
- 駐車場 あり □昼食 なし(お弁当持参)
- 送迎 なし □おやつ なし
- ※アクセス こまき巡回バス停「みどり台前」

◆ ◆ ◆ 活動内容紹介 ◆ ◆ ◆

■毎日組 (4クラス)	■あすなろ教室 (週1回、曜日固定クラス)
9:15～登園 ・自由遊び 10:00～朝の会 ・主活動 ～体を動かす遊びや 手先を使う遊び等～ 11:20～お弁当 12:30～午睡・午後活動 14:00～帰りの支度 14:30～降園	・左記同様 ※午睡はなく、12:30に降園します。 ★親子で通い、小集団の療育の中で、基本的な動作や運動の力、人と関わる力が育つよう、支援しています。 ★専門療法士(理学療法士、作業療法士、言語聴覚士、臨床心理士、音楽療法士)が非常勤講師として在籍し、各担任(保育士等)と話し合い療育内容を作っています。 ★保健センターと連携して、早期からの療育を行います(0歳～就学前)。就園先や学校、児童発達支援事業所等とも連携しています。 ★社会福祉士、看護師、保育士等があさひ学園に通ったことのない方の相談や卒園児の相談も行っています。



児童発達支援

放課後等
デイサービス

重症心身障害児
対応事業所

保育所等
訪問支援

小牧市単独事業

その他

このガイドブックに掲載されている 福祉サービスを利用するまでの手順



サービスを利用したときの費用

利用者負担 ▶ サービス利用料金は、費用の1割を支払います。ただし、負担が重くなり過ぎないように所得に応じて支払う負担の上限が決められています。

所得区分		負担上限月額
一般2	市民税課税世帯 (一般1に該当するものを除く)	37,200円
一般1	市民税課税世帯(市民税所得割16万円[障がい児及び18、19歳の施設入所者については28万円]未満の者)	4,600円
低所得	市民税非課税世帯	0円
生活保護	生活保護受給世帯	

自己負担

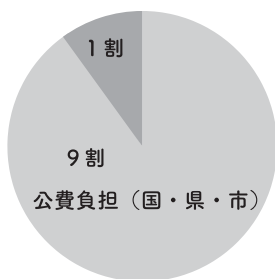

サービスにかかる費用

※所得を判断する際の『世帯』の範囲は、障がい児(施設に入所する18、19歳を含む)は「保護者の属する住民基本台帳での世帯」となります。

障がいのある方の相談窓口

相談支援事業所って？

小牧市障害者相談支援事業所

障がいのある方やそのご家族、支援者からの相談をお受けし、福祉サービスの利用、困りごとについての相談や専門機関等の情報提供、紹介を行います。相談は無料です。

小牧市では障がい者の相談支援事業所を6か所設置しています

ふれあい総合相談支援センター

- 住 所 小牧市小牧5-407
小牧市総合福祉施設ふれあいセンター内
- 電 話 (0568) 65-7050
- F A X (0568) 75-2666
- E-Mail kshakyo_fureai@gw.komaki-shakyo.or.jp
- 受付時間 月～金 8時30分～17時15分

相談支援事業ハートランド小牧の杜

- 住 所 小牧市大山岩次208-8
- 電 話 (0568) 47-1288
- F A X (0568) 47-1287
- E-Mail shien-komaki@heart.email.ne.jp
- 受付時間 月～金 9時～18時

サンフレンド障害者生活支援センター

- 住 所 小牧市大山岩次208-3
- 電 話 (0568) 47-1881
- F A X (0568) 47-1182
- E-Mail sunfriend@aichi-seikokai.or.jp
- 受付時間 月～金 8時45分～17時30分

サンビレッジ障害者支援センター

- 住 所 小牧市大字岩崎字山浦1432-10
- 電 話 (0568) 76-8811
- F A X (0568) 54-1112
- E-Mail sunvillage@aichi-seikokai.or.jp
- 受付時間 月～金 8時45分～17時30分

地域活動支援センター本庄プラザ

- 住 所 小牧市本庄藤ノ木1087
- 電 話 (0568) 29-4525
- F A X (0568) 47-0840
- E-Mail azalea.komaki@vega.ocn.ne.jp
- 受付時間 月～金 9時～17時

相談支援事業所アザレアフォルテ

- 住 所 小牧市新町1-395-2
- 電 話 (0568) 48-2005
- F A X (0568) 48-7771
- E-Mail azalea-forte@azalea.or.jp
- 受付時間 月～金 9時～17時

ガイドブックに関する問い合わせ

2026年2月発行

小牧市役所障がい福祉課
小牧市堀の内三丁目1番地 TEL：(0568)76-1127

小牧市社会福祉協議会内
小牧市障害者自立支援協議会：事務局
小牧市小牧五丁目407番地 TEL：(0568)65-7050